



ZÜLPICH

DIE RÖMERSTADT

05.09.2020

NR. 9

19. JAHRGANG

KOMMUNALWAHL 2020

Kommunalwahlen

am Sonntag, 13. September 2020

Zur Wahl stehen

- 1.) Landrätin/Landrat
- 2.) Kreistag
- 3.) Bürgermeisterin/Bürgermeister
- 4.) Stadtrat

Bitte machen Sie von Ihrem demokratischen
Wahlrecht Gebrauch und gehen sie zur Wahl!



Wahlbekanntmachung

Bekanntmachung der
Briefwahlvorstände für
die Kommunalwahlen
am 13. September 2020

Anmeldung der
Schulneulinge für das
Schuljahr 2021/2022

Infoseite Bördebahn/
City-Buslinie 774

Stadt Zülpich investiert
in den Nachwuchs

Sajus erstrahlt in
neuem Glanz

Ministerin Ina Scharrenbach
zu Besuch in Zülpich

NOTRUFNUMMERN!

Ambulanter ärztlicher Notdienst:
116117 (kostenlose Rufnummer)

In akuten, lebensbedrohlichen Notfällen –
Rettungswagen, Notarzt, Feuerwehr:
112 oder **02251/5036**.

Notdienste der Zahnärzte:
01805-986700.

Apothekennotdienst:
Festnetz: **0800-0022833** (kostenlos)
vom Handy: **22833** (69 ct./min.)

Weitere Infos zum Notdienst unter:
www.aponet.de

BEKANNTMACHUNGEN

Wahlbekanntmachung

Am
13. September 2020
finden in Nordrhein-Westfalen die
allgemeinen Kommunalwahlen
statt.

In der Stadt Zülpich werden hiernach

die Wahl **der Landrätin/des Landrates des Kreises Euskirchen**
die Wahl **der Vertretung des Kreises Euskirchen (Kreistag)**
die Wahl **der Bürgermeisterin/des Bürgermeisters der Stadt Zülpich**
die Wahl **der Vertretung der Stadt Zülpich (Stadtrat)**
gemeinsam durchgeführt.

1. Die Wahlen dauern von 8:00 bis 18:00 Uhr.
2. Die Stadt Zülpich ist in 27 allgemeine Stimmbezirke für die Kommunalwahlen eingeteilt.

Bei der **Wahl der Vertretung des Kreises Euskirchen (Kreistag)** wird die Wahl in folgendem allgemeinen Stimmbezirk nach Altersgruppen und Geschlecht durchgeführt (repräsentative Wahlstatistik); das Wahlgeheimnis wird auch hier unbedingt gewahrt:

Stimmbezirk: 0120 – Schwerfen II

Wahlraum: Ehemalige Schule Schwerfen, Zur Talmühle 5, 53909 Zülpich

In den Wahlbenachrichtigungen, die den in das Wählerverzeichnis eingetragenen Wahlberechtigten bis zum **23. August 2020** übersandt worden sind, sind der Stimmbezirk und der Wahlraum angegeben, in dem die Wahlberechtigten zu wählen haben. Barrierefrei zugängliche Wahlräume sind auf der Wahlbenachrichtigung gekennzeichnet.

Ein Verzeichnis der barrierefrei zugänglichen Wahlräume liegt während der allgemeinen Öffnungszeiten bei der Gemeindebehörde

Stadt Zülpich, Rathaus, Wahlbüro, Zimmer 130, Markt 21, 53909 Zülpich zur Einsichtnahme aus.

3. Jede wahlberechtigte Person kann nur in dem Wahlraum des Stimmbezirks wählen, in dessen Wählerverzeichnis sie eingetragen ist.

Ein Ausweispapier (Personalausweis oder Reisepass) ist zur Wahl mitzubringen.

Die Wahlbenachrichtigung, auf der gekennzeichnet ist, für welche der Wahlen der Empfänger wahlberechtigt ist, soll bei der Wahl vorgelegt werden. Die Wahlbenachrichtigung soll für eine evtl. Stichwahl/Stichwahlen zurückgegeben werden.

Gewählt wird mit amtlichen Stimmzetteln. Die Wähler erhalten bei Betreten des Wahlraums jeweils einen amtlichen Stimmzettel für die Wahlen ausgehändigt, zu denen sie wahlberechtigt sind.

Der Wähler hat für die Landratswahl, die Kreistagswahl, die Bürgermeisterwahl sowie die Stadtratswahl jeweils eine Stimme.

Die Stimmzettel unterscheiden sich wie folgt:

- a) für die Landratswahl weißlicher Stimmzettel mit schwarzem Aufdruck
- b) für die Kreistagswahl hellroter Stimmzettel mit schwarzem Aufdruck
- c) für die Bürgermeisterwahl hellblauer Stimmzettel mit schwarzem Aufdruck
- d) für die Stadtratswahl hellgrüner Stimmzettel mit schwarzem Aufdruck

Die Stimmzettel müssen von den Wählern in der Wahlkabine des Wahlraums oder in einem besonderen Nebenraum gekennzeichnet und so zusammengefaltet werden, dass nicht erkannt werden kann, wie sie gewählt haben.

Der Wähler gibt seine Stimme jeweils in der Weise ab, dass er auf dem jeweiligen Stimmzettel durch ein in einen Kreis gesetztes Kreuz oder auf andere Weise eindeutig kenntlich macht, welchem Bewerber sie gelten soll.

4. Die Wahlhandlung sowie die im Anschluss an die Wahlhandlung erfolgende Ermittlung und Feststellung der Wahlergebnisse im Wahlbezirk (Stimmbezirk) sind öffentlich. Jedermann hat Zutritt, soweit das ohne Stören des Wahlgeschäfts möglich ist.

5. Für die Kommunalwahlen wird auf Antrag ein Wahlschein ausgestellt.

Der Wahlschein für die Kommunalwahlen ist von weißer Farbe.

Wahlberechtigte, die einen Wahlschein für die Kommunalwahlen besitzen, können an der Wahl

- durch Stimmabgabe in einem zulässigen Stimmbezirk oder
- durch Briefwahl

teilnehmen.

Wer durch Briefwahl wählen will, muss sich von der Gemeindebehörde die folgenden Unterlagen beschaffen:

- einen amtlichen weißen Wahlschein
- einen amtlichen weißlichen Stimmzettel für die Landratswahl
- einen amtlichen hellroten Stimmzettel für die Kreistagswahl
- einen amtlichen hellblauen Stimmzettel für die Bürgermeisterwahl
- einen amtlichen hellgrünen Stimmzettel für die Stadtratswahl
- einen amtlichen blauen Stimmzettelumschlag, in dem die Stimmzettel verpackt werden
- einen amtlichen roten Wahlbriefumschlag, auf dem die Anschrift, an die der Wahlbrief zurückzusenden ist, aufgedruckt ist.

Der rote Wahlbrief mit den jeweils dazugehörenden Stimmzetteln in dem verschlossenen Stimmzettelumschlag und dem unterschriebenen Wahlschein ist so rechtzeitig an die auf dem Wahlbriefumschlag angegebene Stelle zu übersenden, dass er

spätestens am Wahltag bis 16:00 Uhr

eingeht. Später eingehende Wahlbriefe werden bei den Wahlen nicht berücksichtigt.

Die Wahlbriefe können auch bei der auf dem roten Wahlbriefumschlag genannten Stelle abgegeben werden.

6. Jeder Wahlberechtigte kann sein Wahlrecht nur einmal und nur persönlich ausüben. Ein Wähler, der des Lesens unkundig oder aufgrund einer Behinderung an der Abgabe seiner Stimme gehindert ist, kann sich zur Stimmabgabe der Hilfe einer anderen Person bedienen. Die Hilfeleistung beschränkt sich auf technische Hilfe bei der Kundgabe einer vom Wähler selbst getroffenen und geäußerten Wahlentscheidung. Eine Hilfeleistung, die unter missbräuchlicher Einflussnahme erfolgt, die die selbstbestimmte Willensbildung oder Entscheidung des Wählers ersetzt oder verändert oder wenn ein Interessenskonflikt der Hilfsperson besteht, ist unzulässig.
7. Wer unbefugt wählt, sonst ein unrichtiges Ergebnis einer Wahl herbeiführt oder das Ergebnis verfälscht, wird mit Freiheitsstrafe bis zu fünf Jahren oder mit Geldstrafe bestraft. Unbefugt wählt auch, wer im Rahmen zulässiger Assistenz entgegen der Wahlentscheidung oder ohne eine geäußerte Wahlentscheidung des Wahlberechtigten eine Stimme abgibt. Auch der Versuch ist strafbar (§ 107a Abs. 1 und 3 Strafgesetzbuch).

Zülpich, 01.09.2020

Stadt Zülpich

In Vertretung

gez.

Ottmar Voigt
Beigeordneter

Teppich Bio Handwäsche

Lassen Sie Ihren Teppich bei uns
-fachmännisch reinigen
-von Flecken befreien
-rückfetten und imprägnieren
-professionell reparieren, u.v.m.



Jetzt zu Sonderkonditionen!
Hol- und Bring-Service gratis!

Seit 25 Jahren Ihr Partner vor Ort!

GUTSCHEIN
€ 30,00
für eine Reinigung/Reparatur

Gültig bis 24.10.2020



Tabatabai Orientteppiche
Die Teppichkompetenz zwischen Köln und Aachen
Oberstraße 19, 52349 Düren, Tel 02421-209167
Öffnungszeiten: Mo-Fr 9.30-18.30, Sa 10-16 Uhr

www.teppiche-dueren.de

Bekanntmachung

Briefwahlvorstände für die Kommunalwahlen 2020 am 13. September 2020

Zur Durchführung der Kommunalwahlen am 13. September 2020 werden fünf Briefwahlvorstände gebildet und zwar:

- Briefwahlvorstand I, für die Stimmbezirke 0060 bis 0080,
- Briefwahlvorstand II, für die Stimmbezirke 0010 bis 0051,
- Briefwahlvorstand III, für die Stimmbezirke 0111 bis 0140,
- Briefwahlvorstand IV, für die Stimmbezirke 0150 bis 0162,
- Briefwahlvorstand V, für die Stimmbezirke 0081 bis 0110

Diese Briefwahlvorstände treten am Wahltag, Sonntag, 13. September 2020, um 15.00 Uhr, in der Bürgerbegegnungsstätte Martinskirche, Normannengasse 9, 53909 Zülpich, zu ihrer Tätigkeit zusammen.

Die Tätigkeit der Briefwahlvorstände ist öffentlich. Zu den Räumen hat jeder-mann während der Tätigkeit der Briefwahlvorstände Zutritt.

Stadt Zülpich

In Vertretung

gez.

O. Voigt

Beigeordneter

Amtliche Bekanntmachung

Anmeldung der Schulneulinge für das Schuljahr 2021/2022

Sehr geehrte Erziehungsberechtigte,

gemäß § 35 Abs. 1 Satz 1 des Schulgesetzes für das Land Nordrhein-Westfalen (Schulgesetz NRW – SchulG) vom 15.02.2005 zuletzt geändert durch Gesetz vom 29.05.2020 werden am 1. August 2022 die Kinder schulpflichtig, die in der Zeit vom

01.10.2014 bis 30.09.2015

geboren sind.

Die Eltern bzw. Erziehungsberechtigten der Kinder, die schulpflichtig werden, werden gebeten, ihr Kind zur Schulaufnahme **bei der jeweiligen Grundschule** anzumelden. **Hierbei ist die Anmeldefrist bzw. der Anmeldetermin der jeweiligen Grundschule unbedingt einzuhalten.**

Bei der Anmeldung sollen die Kinder – außer bei der Chlodwig-Schule - bereits mitgebracht werden. Es sind die **Geburtsurkunde** des Kindes oder das **Familienstammbuch** der Eltern sowie ein **Passbild** mitzubringen.

Falls Sie vom Schulverwaltungsam der Stadt Zülpich noch nicht angeschrieben wurden, bitte ich Sie, sich telefonisch unter der Telefonnummer (0 22 52) 52-268 zu melden.

Da seit dem Schuljahr 2008/2009 die Grundschulbezirke in Zülpich aufgehoben sind, besteht grundsätzlich die Möglichkeit, Ihr Kind an einer Grundschule Ihrer Wahl anzumelden.

Gemäß § 46 Abs. 3 Schulgesetz hat jedes Kind einen Anspruch auf Aufnahme in die seiner Wohnung nächstgelegene Grundschule der gewünschten Schulart in seiner Gemeinde im Rahmen der vom Schulträger festgelegten Aufnahmekapazität.

Voraussetzung für die Anmeldung und Aufnahme Ihres Kindes ist, dass an der „Wunschgrundschule“ noch freie Plätze vorhanden sind.

Der Schulträger (in diesem Falle die Stadt Zülpich) übernimmt nur die Schülerfahrkosten oder den Schülertransport bis zur nächstgelegenen Grundschule.

Gemäß der Schülerfahrkostenverordnung ist **nächstgelegene Schule** die Schule, die mit dem geringsten Aufwand an Kosten und einem zumutbaren Aufwand an Zeit erreicht werden kann und deren Besuch schulorganisatorische Gründe nicht entgegenstehen.

Sollten Sie sich für eine andere als die nächstgelegene Schule entscheiden, müssen Sie als Erziehungsberechtigte die Beförderung selber sicherstellen.

Für die Anmeldung der Schulneulinge sind folgende Termine festgesetzt:

1) Chlodwig-Schule, Kath. Grundschule der Stadt Zülpich
Kettenweg 29, Tel.: 0 22 52 / 83 39 56

Für die Kinder aus der **Kernstadt Zülpich** sowie aus den Ortsteilen **Hoven, Floren, Füssenich, Geich, Bessenich und Juntersdorf** ist die Chlodwig-Schule die **nächstgelegene Schule**.

Die Anmeldeformulare erhalten Sie vorab über die Kindergärten des Einzugsbereichs (Zülpich, Füssenich, Bessenich), alternativ über das Sekretariat der Chlodwig-Schule. Telefonisch ist das Sekretariat der Chlodwig-Schule montags

bis donnerstags von 8.00 bis 13.00 Uhr und freitags von 8.00 bis 12.00 Uhr für Auskünfte und weitere Informationen erreichbar.

Anmeldetermine:

| | | |
|---------------------------|------------|----------------------------|
| Montag, 05.10.2020 | bis | Freitag, 09.10.2020 |
| Montag, 26.10.2020 | bis | Freitag, 30.10.2020 |
| Montag, 02.11.2020 | bis | Freitag, 06.11.2020 |

im Sekretariat der Chlodwig-Schule zu den obigen Öffnungszeiten
Darüber hinaus nur nach telefonischer Vereinbarung!

Zur Anmeldung bitte das ausgefüllte Anmeldeformular, die Geburtsurkunde und ein Passbild des Kindes mitbringen (**die Kinder müssen nicht dabei sein**). Das Schulspiel mit den Kindern findet zu einem späteren Zeitpunkt statt. Die Listen für die Terminierung des Schulspiels liegen zu den Anmeldezeiten im Sekretariat aus.

Aktuelle Informationen über Info Veranstaltungen zum Thema Einschulung entnehmen Sie der Homepage der Chlodwig-Schule.

2) Städt. kath. Grundschule Sinzenich

Gartenstraße 33, Tel.: 0 22 52 / 83 39 60

Für die Kinder aus den Ortsteilen **Sinzenich, Merzenich, Schwerfen incl. Virnich, Langendorf, Bürvenich und Eppenich** ist die KGS Sinzenich die **nächstgelegene Schule**.

Anmeldetermine:

| | | |
|-------------------------------|------------|--------------------------------|
| Dienstag, 06.10.2020 | von | 08.00 Uhr bis 11.00 Uhr |
| Donnerstag, 08.10.2020 | von | 08.00 Uhr bis 11.00 Uhr |
| Dienstag, 27.10.2020 | von | 08.00 Uhr bis 11.00 Uhr |
| Donnerstag, 29.10.2020 | von | 08.00 Uhr bis 11.00 Uhr |

Bitte erfragen Sie sich während der Bürozeiten (Dienstag und Donnerstag von 08.00 Uhr bis 12.00 Uhr) einen Termin im Sekretariat (0 22 52/83 39 60), damit Sie mit Ihrem Kind nicht unnötig warten müssen. **Wir planen ein erstes Kennenlernen mit Ihrem Kind**, während Sie die Formalitäten erledigen.

Unsere Kolleginnen werden im Januar die Schulfähigkeit Ihres Kindes in spielerischer Form im Kindergarten beobachten. Besucht Ihr Kind keinen Kindergarten, findet das Schulspiel in unserer Schule statt.

Weitere Informationen bezüglich der Einschulung entnehmen Sie bitte der Homepage, da wir, bedingt durch Corona, z.Zt. noch keine Termine für Infoveranstaltungen etc. festlegen können.

3) Städt. kath. Grundschule Ülpenich

Eulenweg 10, Tel.: 0 22 52 / 83 39 50

Für die Kinder aus den Ortsteilen **Ülpenich, Dürscheven, Nemmenich, Lüssem, Enzen, Linzenich** und Lövenich ist die KGS Ülpenich die **nächstgelegene Schule**.

Aus Gründen des Infektionsschutzes bietet die Grundschule in Ülpenich in diesem Jahr zwei Elterninformationsabende an und lädt herzlich dazu ein.

Die **Informationsabende vor der Einschulung** finden am **Dienstag, 29.09.2020** und am **Mittwoch, dem 30.09.2020** jeweils um **19 Uhr** im Forum der Grundschule in Ülpenich statt.

Hier erhalten Sie Auskünfte zum Unterricht in der jahrgangsgemischten Schuleingangsstufe, zum Schulleben, zu den angebotenen Betreuungsmaßnahmen („Schule von 8 bis 1“ und „Offene Ganztagschule“) und zum Ablauf der Schulanmeldung. Außerdem wird darüber gesprochen, ob bzw. wie Sie Ihr Kind bis zur Einschulung noch fördern können.

Bitte wählen Sie den für Sie günstigsten Termin aus und melden Sie sich telefonisch oder per Mail zu einem der beiden Termine an.

Mail: kgs-uelpenich@t-online.de, Tel: 0 22 52 / 83 39 50

Anmeldetermine:

| | | |
|-------------------------------|------------|--------------------------------|
| Dienstag, 27.10.2020 | von | 08.30 Uhr bis 12.30 Uhr |
| Mittwoch, 28.10.2020 | von | 08.30 Uhr bis 12.30 Uhr |
| Donnerstag, 29.10.2020 | von | 14.00 Uhr bis 18.00 Uhr |
| Freitag, 30.10.2020 | von | 13.00 Uhr bis 17.00 Uhr |

Bitte bringen Sie Ihr Kind zur Schulanmeldung mit!
Außerdem benötigen Sie die Geburtsurkunde Ihres Kindes und ein aktuelles Foto.

Um Terminvereinbarung unter der Telefon-Nr. (0 22 52/83 39 50) – möglichst zu den Bürozeiten montags und mittwochs in der Zeit von 08.30 Uhr bis 12.00 Uhr – wird gebeten.

4) Städt. Gemeinschaftsgrundschule Wichterich

Jahnstraße, Tel.: 0 22 51 / 5 38 77

Für die Kinder aus den Ortsteilen **Weiler in der Ebene, Wichterich, Mülheim, Niedereivenich, Obereivenich** und Rövenich sowie das restliche Stadtge-

biet aufgrund der Wahlmöglichkeit der Erziehungsberechtigten gemäß § 26 Abs. 5 Schulgesetz NRW ist die GGS Wichterich die nächstgelegene Schule.

Anmeldezeitraum:

Dienstag, 03.11.2020 bis Donnerstag, 12.11.2020
Bitte vereinbaren Sie einen Termin ab dem 06.10.2020 unter 0 22 51/53 87 7 dienstags bis donnerstags in der Zeit von 09.00 Uhr bis 12.00 Uhr. Bitte bringen Sie Ihr Kind zur Schulanmeldung mit!

Die Gemeinschaftsgrundschule Wichterich lädt am **Donnerstag, 01. Oktober 2020, um 19.30 Uhr** zu einem Informationsabend **über das Lernen in jahrgangsgemischten Klassen** ein. Außerdem wird das **Schulleben** und die **offene Ganztagschule** vorgestellt.

Zülpich, den 20.08.2020

Der Bürgermeister

Im Auftrag

gez.

Breuer

DER BÜRGERMEISTER INFORMIERT

Forstarbeiten an den Zülpicher Seen

In der Woche vom 7. bis 11. September 2020 werden am Zülpicher Wassersportsee sowie am Neffelsee in Abstimmung mit dem Landesbetrieb Wald und Holz NRW Forstarbeiten durchgeführt. Dabei wird Totholz entfernt und abgestorbene Bäume gefällt. Die Stadt Zülpich weist darauf hin, dass Spaziergänger und Fahrradfahrer die Rundwege während der Arbeiten weiterhin nutzen können, jedoch mit Einschränkungen rechnen müssen und bedankt sich vorab für das Verständnis.

Sperrung der St.-Florian-Straße

In Sinzenich wird voraussichtlich ab der 37. Kalenderwoche die St.-Florian-Straße zwischen Kommerner Straße und Weingartzgarten voll gesperrt. Grund dafür ist die Fortführung der Kanalsanierungsmaßnahmen des Erfverbandes. Die Sperrung erfolgt jedoch erst nachdem die Arbeiten auf der Kommerner Straße (B477) beendet sind. Die Ausfahrt der Feuerwehr ist zu jeder Zeit sichergestellt.

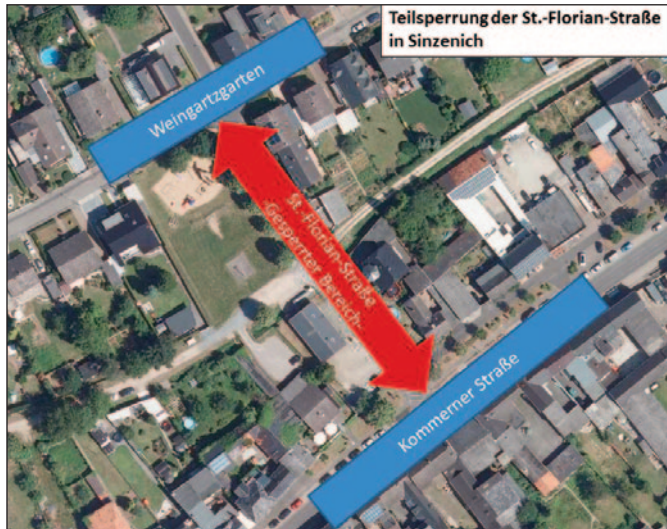

Teilspernung St.-Florian-Straße zwischen Weingartzgarten und Kommerner Straße.

Kartengrundlage: Katasteramt Kreis Euskirchen, Bearbeitung: Stadt Zülpich

Neuer Standort für Altkleidercontainer

Der Altkleidercontainer des Deutschen Roten Kreuzes (DRK), der bislang auf dem Parkplatz Martinstraße stand, wurde kürzlich zum neuen Standort auf dem Adenauerplatz versetzt. Dort können gut erhaltene Kleidungsstücke und Schuhe eingeworfen werden, mit denen Menschen in Notlagen und schwierigen sozialen Situationen schnell und unbürokratisch geholfen werden kann.

Information Ihres Servicebüros für Steuern und Gebühren

Bereich Friedhofswesen

• Ablauf des Nutzungsrechts an Wahlgräbern/Ablauf der Ruhezeit von Reihengräbern

Im Rahmen der ständigen Überprüfung von Nutzungszeiträumen an Wahl- und Reihengräbern weist die Stadt Zülpich die jeweiligen Nutzungsberechtigten schriftlich auf den Ablauf des Nutzungsrechts bzw. der Ruhezeit hin. In vielen Fällen ist es jedoch so, dass ein Nutzungsrecht nicht mehr zu ermitteln ist. Daher erfolgt eine öffentliche Benachrichtigung an der Grabstelle selber durch die Anbringung eines Aufklebers. Da aber auch dies nicht immer zum Erfolg führt, weist die Friedhofsverwaltung gemäß § 14 Abs. 5 der Friedhofssatzung durch öffentliche Bekanntmachung auf den Ablauf des Nutzungsrechts an folgenden Wahlgrabstätten hin:

Friedhof:

Grabstätte:

Niederelvenich: Wilhelm und Margareta Cramer, Reihe 5, Nr. 11

Wichterich: Heinrich und Mathilde Schlarb, Feld A, Reihe 3, Nr. 9

Zülpich: Theo und Hubertine Esser, Teil B, Feld 21, Reihe 1, Nr. 12

Bei Wahlgräbern besteht gemäß der vorgenannten Satzung grundsätzlich die Möglichkeit, das Nutzungsrecht zu verlängern bzw. wieder zu erwerben.

Diejenigen, die sich als deren Besitzer am Nutzungsrecht verantwortlich zeigen, werden gebeten, innerhalb von vier Wochen nach dieser Veröffentlichung bei den Mitarbeiterinnen der Friedhofsverwaltung vorzusprechen.

Ebenso wird gemäß § 13 Absatz 5 der Friedhofssatzung auf den Ablauf der Ruhezeit bei folgendem Reihengrab hingewiesen:

Friedhof:

Grabstätte:

Weiler: Mathias Becker, Reihengrab, Nr. 4

Bei Reihengräbern ist ein Wiedererwerb des Nutzungsrechts nicht möglich. Um auf unseren Friedhöfen die notwendige Neuanlegung von Reihengrabfeldern bzw. die Einsaat der Freiflächen zu ermöglichen, ist es erforderlich, dass Reihengräber vom jeweiligen Nutzungsberechtigten abgeräumt und eingeebnet werden.

Auch hier wird darum gebeten, innerhalb von vier Wochen nach der Veröffentlichung bei den Mitarbeiterinnen der Friedhofsverwaltung vorzusprechen.

Für eventuelle Rückfragen stehen Ihnen die Mitarbeiterinnen der Friedhofsverwaltung gerne zur Verfügung.

Frau Wolf Telefon: 02252/52 - 300, rwolf@stadt-zuelpich.de

Frau Schauer Telefon: 02252/52 - 238, fschauer@stadt-zuelpich.de

KINDERLADEN

UMSONSTLADEN für Kindersachen

für alle Familien mit Kindern aus dem Stadtgebiet Zülpich



Theodor-Heuß-Str.1 (Erdgeschoss, Wohnung rechts)

Der Kinderladen der Stadt Zülpich ist wieder geöffnet.

Bitte beachten: der Einlass ist nur mit Termin und Mund-Nasen-Schutz möglich!

Wegen der beengten Räumlichkeiten können die Besucher*innen z.Z. nur Einzelnd eintreten. Zur Vermeidung langer Wartezeiten ist es daher erforderlich vorher einen Termin zu vereinbaren.

Sollten Sie Sachen abgeben wollen, bitten wir ebenfalls um Terminvereinbarung.

Kontakt

Marion Linden-Knack, Dipl. Sozialpädagogin

Email: mlindenknack@stadt-zuelpich.de

☎ 02252/ 52218 , im Rathaus Raum 19

Mo 08:30 – 12:30 Uhr

Do 14:00 – 17:30 Uhr

Jetzt für einen Kita-Platz 2021 anmelden!

Das neue Kindergartenjahr hat gerade erst begonnen, doch Kitas, Kita-Träger und Jugendamt stehen schon in den Startlöchern, um das nächste Kindergartenjahr zu planen. Wer sein Kind bislang noch nicht für das nächste Kindergartenjahr (das am 1. August 2021 beginnt) angemeldet hat, sollte dies unbedingt jetzt tun! Denn ab Anfang November 2020 werden die Plätze für das Kindergartenjahr 2021/2022 vergeben.

Für alle Kitas im Kreis Euskirchen melden Eltern ihre Kinder über den Kita-Navigator an.

Die Platzvergabe erfolgt über die jeweiligen Träger der Kindertageseinrichtung bzw. über die Kita selber. Über <https://kreis-euskirchen.kita-navigator.org> gelangt man auf den Kita-Navigator und kann sich dort zunächst online über alle Kitas im Kreis Euskirchen informieren.

Zu jeder der 143 Kitas kann ein Portrait aufgerufen werden, das die wichtigsten Informationen zusammenfasst und übersichtlich darstellt. Dies soll den Eltern ermöglichen, sich einen ersten Eindruck zu verschaffen und eine Entscheidung zu treffen, welche Kita für ihr Kind in Frage kommt. Die anschließende Anmeldung in bis zu drei Kitas im eigenen Wohnort kann dann ebenfalls bequem von zuhause am PC erledigt werden.

Eltern, die bei der Anmeldung über den Kita-Navigator Hilfe benötigen, können sich telefonisch oder per Mail an das Service-Büro Kita-Navigator im Kreishaus in Euskirchen wenden. Persönliche Termine können darüber hinaus ebenfalls gerne vereinbart werden:

Servicebüro Kita-Navigator
Kreishaus Euskirchen
Jülicher Ring 32
53879 Euskirchen
Servicetelefon 02251/15-1303
Kita-Navigator@Kreis-Euskirchen.de

Service-Zeiten: Dienstag bis Freitag 08:30 Uhr bis 12.00 Uhr

Der Kita-Navigator ist ausschließlich ein Informations- und Anmeldesystem für **Kindertagesstätten**.

Für Kinder unter drei Jahren bietet die Kindertagespflege eine gute Alternative. Die Elternbeiträge sind gleich, egal, ob das Kind eine Kita oder eine Kindertagespflegestelle besucht. In der Kindertagespflege werden bis zu fünf Kinder unter drei Jahren von einer qualifizierten Tagespflegeperson in deren Haushalt betreut, in einigen Städten und Gemeinden gibt es auch Großtagespflegestellen, in denen zwei Tagespflegepersonen neun Kinder betreuen können.

Allgemeine Informationen zum Thema Kindertagespflege und Kontaktdaten von Tagespflegepersonen erhalten interessierte Eltern beim

Deutschen Kinderschutzbund Kreisverband Euskirchen e.V.
Sebastianusstraße 20
53879 Euskirchen

Tel.: 02251/70 25 80 oder unter www.kinderschutzbund-dksb-eu.de.

Engagement ist „Ehrensache“

Ehrenamtsagentur im Kreis Euskirchen nimmt Arbeit auf / Ab Januar wird regelmäßig das „Ehrenamt des Monats“ vorgestellt

Unter dem Namen „Ehrensache. Ehrenamtsagentur Kreis Euskirchen“ präsentiert sich ab sofort das neue Serviceangebot der Kreisverwaltung Euskirchen, die das freiwillige Engagement im Kreisgebiet begleiten, vernetzen und koordinieren wird.

Das freiwillige Engagement ist für den Zusammenhalt der Gesellschaft ein zentrales Element. Insbesondere in ländlicheren Strukturen, wie im Kreis Euskirchen, ist das Ehrenamt enorm wichtig um langfristig ein breites Spektrum an Freizeit-, Kultur-, Gesundheits- und Pflegeangeboten sichern zu können. Die neu ins Leben gerufene „Ehrensache.“ dient als neutrale Anlaufstelle für Privatpersonen, Organisationen, Verbände, Vereine und Unternehmen.

Wie jede andere Freiwilligenagentur wird die „Ehrensache.“ Ehrenamtliche, Ehrenamtsinteressierte und Vereine beraten und vermitteln. Darüber hinaus sind regelmäßige „Ehrenamtstreffen“ geplant, um den Bedarf an Fort- und Weiterbildungen rund um das Thema Ehrenamt zu decken. Bei diesen Treffen gibt es einen fachlichen Input durch einen externen Referenten und im Anschluss steht der Austausch der Teilnehmenden im Vordergrund. Diese Qualifizierungsmaßnahme dient gleichzeitig der Vernetzung untereinander.

Unter der Rubrik „Ehrenamt des Monats“ wird ab Januar 2021 jeden Monat ein*e engagierte*r Bürger*in anhand seines/ihrer Ehrenamtes portraitiert und vorgestellt. Bewerbungen für das Jahr 2021 nimmt die „Ehrensache.“ ab sofort entgegen. So soll ein Querschnitt des vielfältigen Engagements im Kreisgebiet gegeben werden.



Kanzlei für Erbrecht und Arbeitsrecht Rechtsanwalt Heino Schulze

02252 / 83 54 86



Hauptkanzlei Zülpich
Moselstraße 52

Kanzlei Brühl
Mühlenstraße 16

Kanzlei Köln
Dürener Straße 342

www.kanzlei-schulze.de
ra@kanzlei-schulze.de

Unfallschaden?

Kfz-Sachverständigenbüro

Hollstein

Zülpich, Bonner Straße 3, Tel.: 0 22 52 / 44 14

Möglich macht das Projekt das Bundesministerium für Ernährung und Landwirtschaft. Unter dem Bundeprogramm Ländliche Entwicklungen ist 2019 das Förderprojekt „Hauptamt stärkt Ehrenamt“ ausgerufen worden. Mit einer aussagekräftigen Projektskizze bewarb sich der Kreis Euskirchen um die Fördersumme – und setzte sich so gegen über 50 Mitbewerber*innen durch.

Das Förderprojekt wird als Verbundprojekt vom Deutschen Landkreistag koordiniert. Insgesamt nehmen 18 Landkreise an dem Modellprojekt teil. Am Ende der Projektlaufzeit wird eine Handreichung mit Handlungsempfehlungen unter Beteiligung aller Landkreise herausgegeben. Die bereitgestellte Fördersumme ermöglichte dem Kreis, zwei neue Mitarbeiterinnen einzustellen, die sich fortan als Gesichter der „Ehrensache.“ um die Förderung des ehrenamtlichen Engagements im Kreis Euskirchen kümmern.

Nähere Informationen zu den Inhalten und dem Team der „Ehrensache.“ finden Interessierte im Internet unter: www.ehrensache-kreis-euskirchen.de oder auf den Social Media Kanälen (Facebook: Ehrensache. Kreis Euskirchen / Instagram: ehrensache_kreis_euskirchen).

FIEGE baut Multi-User-Standort in Zülpich

Logistikzentrum für den Bereich Healthcare mit rund 54.000 qm Logistikfläche entsteht im Gewerbegebiet „An der Römerallee“



Die Festredner beim symbolischen ersten Spatenstich zum Bau des Logistikzentrums der Firma Fiege im Gewerbegebiet „An der Römerallee“ (v.l.): Bürgermeister Ulf Hürtgen, Jan Fiege (Managing Director Real Estate) und NRW-Verkehrsminister Hendrik Wüst. Fotos: Stadt Zülpich | Torsten Beulen

Die Firma Fiege errichtet ein neues Logistikzentrum in Zülpich. Im Gewerbegebiet „An der Römerallee“ entsteht ein Multi-User-Center mit 54.000 Quadratmetern Logistikfläche, bestehend aus Hallenfläche, Büro- und Sozialräumen. Am 3. August 2020 hat Fiege in Anwesenheit von NRW-Verkehrsminister Hendrik Wüst, Landrat Günter Rosenke, Bürgermeister Ulf Hürtgen und weiteren Vertretern der Stadt Zülpich, des Investors LIP Invest, des Architekturbüros Jürgen Schlake und des Generalunternehmers Goldbeck International den Baubeginn gefeiert. Die Logistikimmobilie soll bereits im Sommer 2021 fertiggestellt sein. Fiege wird die Anlage für verschiedene Kunden selbst betreiben. Die Investitionssumme für das Neubauprojekt beträgt rund 50 Millionen Euro.

„Der Bau wird in knapp einem Jahr abgeschlossen sein. Dann wird Zülpich eine neue wichtige Niederlassung für unseren

wachsenden Geschäftsbereich Healthcare sein“, sagte Jan Fiege, Managing Director Real Estate. „Das Grundstück in Zülpich passte sehr gut in unser Anforderungsprofil. Es ist verkehrsgünstig gelegen, nahe den Autobahnen A1 und A61.“ Aus Zülpich wird Fiege europaweit Gesundheitseinrichtungen, wie Krankenhäuser oder Fachhändler für Medizinprodukte, mit den Produkten verschiedener Kunden aus dem Pharmabereich versorgen.

Zur Realisierung des ersten Bauabschnittes hat Fiege im Zülpicher Gewerbegebiet „An der Römerallee“ eine 100.000 Quadratmeter große Gewerbefläche erworben.

„Wir sind froh, dass sich mit der Firma Fiege einer der führenden europäischen Logistikanbieter mit diesem arbeitsplatzintensiven Großvorhaben, dem die Zülpicher Politik bereits in der Ratssitzung am 28. November 2019 einstimmig zugestimmt

hat, in Zülpich niederlässt“, betonte Bürgermeister Ulf Hürtgen. „Erfreulich ist auch, dass das Unternehmen die am Wirtschaftsstandort Zülpich für weitere Logistikaktivitäten bestehenden Möglichkeiten erkannt hat und mit dem Ansiedlungsvorhaben der Firma Fiege ein mehr als adäquater Ersatz für die ursprünglich auf der Fläche geplante Errichtung eines e-Commerce-Lagers gefunden werden konnte“, so Hürtgen weiter.

Der symbolische erste Spatenstich war Start für ein Ansiedlungsvorhaben mit dem im ersten Bauabschnitt in Zülpich mindestens 250 zusätzliche Vollzeit-Arbeitsplätze geschaffen werden. Die der Firma Fiege eingeräumte Option auf den Erwerb einer angrenzenden weiteren Gewerbefläche eröffnet dem Standort Zülpich die Perspektive, dass die Zahl der Arbeitsplätze in den nächsten Jahren insgesamt sogar auf mehr als 500 anwächst.

Über Fiege: Die Fiege Gruppe mit Stammsitz in Greven, Westfalen, zählt zu den führenden Logistik Anbietern in Europa. Ihre Kompetenz besteht insbesondere in der Entwicklung und Realisierung integrierter, ganzheitlicher Logistiksysteme. Sie gilt als Pionier der Kontraktlogistik. Die Gruppe erwirtschaftete 2019 mit rund 19.000 Mitarbeitern weltweit einen Umsatz von 1,7 Milliarden Euro. Mehr als 150 Standorte und Kooperationen in 14 Ländern bilden ein engmaschiges logistisches Netzwerk. 3,3 Millionen Quadratmeter Lager- und Logistikflächen sprechen für die Leistungsfähigkeit des Unternehmens.

Über Fiege Healthcare: Fiege entwickelt seit 25 Jahren im Bereich Medizintechnik- und Krankenhaus-Logistik individuelle Kun-

denlösungen an 15 Standorten in Europa. Der Logistikdienstleister versorgt schon jetzt viele Kliniken und Krankenhausgruppen in ganz Deutschland. Im Zuge der Corona-Krise hat Fiege ein Notfalllager-Konzept entwickelt. Ziel ist es, die Bestände kritischer Güter unter Einhaltung besonderer Sicherheitsvorschriften strategisch zu verteilen und Lieferketten sicherzustellen. Unter anderem betrifft das pharmazeutische und medizinische Versorgungsgüter sowie Lebensmittel und wichtige Produktionsmittel. Im Auftrag des Bundesministeriums für Gesundheit hat Fiege ab März 2020 die Bundesländer und Kassenärztlichen Vereinigungen mit persönlicher Schutz-ausrüstung versorgt. Neben den dringend benötigten Schutzmasken verteilt Fiege auch Desinfektionsmittel, Handschuhe, Schutzmittel und weitere Schutz-ausrüstung. Infos: www.fiege.com

Impressionen vom symbolischen Spatenstich



Medien · Design · Web



PORSCHEN & BERGSCH

MEDIENDIENSTLEISTUNGEN

Full-Service von A-Z

- Corporate Design
- Marketing
- Grafik-Design
- Webhosting
- Webdesign / CMS
- Datenschutz (DSGVO)

Mit Kreativität zum Erfolg.

Druck · Verlag · Lettershop

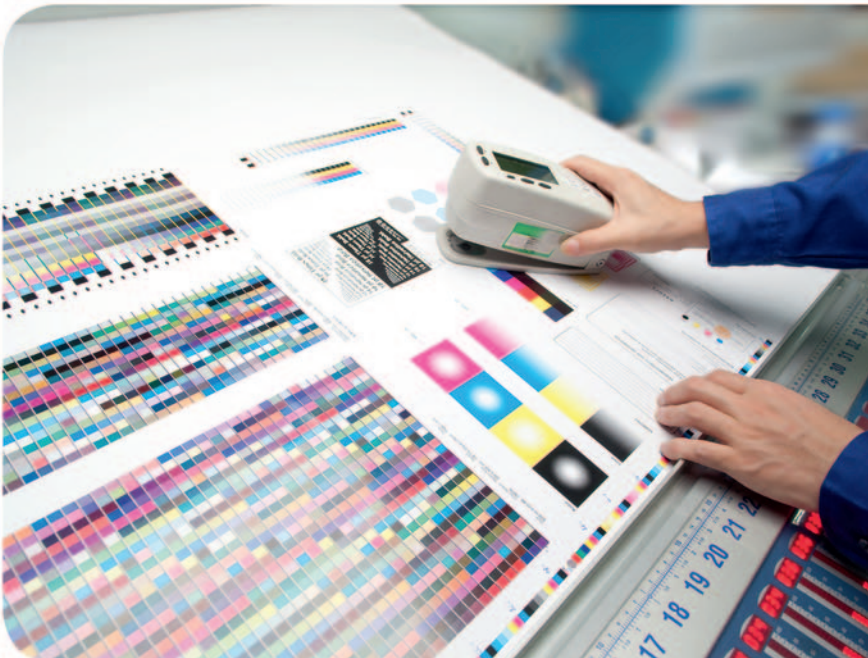

- Offset- / Digitaldruck
- Großformatdruck
- Druckveredelung
- Amtsblätter
- Magazine für Verein und Gewerbe
- Bücher
- Mailings
- Personalisierung
- Kuvertierung

Druck weitergedacht.

Werbetechnik · Werbemittel



- Beschriftung / Folierung für Kfz, Schaufenster, Messe...
- Schilder / Banner
- Textildruck / -stick
- Kunden- und Firmenpräsentate
- Streuartikel
- Markenartikel

Begeisternde Präsenz.

Am Roßpfad 8 | 52399 Merzenich (Girbelsrath)
Telefon 02421 73912 | info@porschen-bergsch.de
www.porschen-bergsch.de

Eifel- BÖRDEBAHN



Verbundtarif VRS von Düren bis Euskirchen (bei Fahrten bis Vettweiß gilt der AVV-Tarif)

| RB28 | | Düren - Zülpich - Euskirchen | | Rur-tal-bahn | VRS | gültig ab 15.12.2019 | |
|---|----|-------------------------------------|-------|----------------------------|------------|-------------------------|-------|
| montags-freitags | | | | | | | |
| Bahnhöfe | | | | | | | |
| Düren | ab | 6.20 | 8.20 | 12.20 | 14.20 | 16.20 | 18.20 |
| x Nörvenich-Binsfeld | | 6.27 | 8.27 | 12.27 | 14.27 | 16.27 | 18.27 |
| x Nörvenich-Rommelsheim | | 6.30 | 8.30 | 12.30 | 14.30 | 16.30 | 18.30 |
| x Vettweiß-Jakobwüllesheim | | 6.33 | 8.33 | 12.33 | 14.33 | 16.33 | 18.33 |
| x Vettweiß | ↓ | 6.39 | 8.39 | 12.39 | 14.39 | 16.39 | 18.39 |
| Zülpich | an | 6.49 | 8.49 | 12.49 | 14.49 | 16.49 | 18.49 |
| Zülpich | ab | 6.51 | 8.51 | 12.51 | 14.51 | 16.51 | 18.51 |
| x Nemmenich | ↓ | 6.55 | 8.55 | 12.55 | 14.55 | 16.55 | 18.55 |
| Euskirchen | an | 7.11 | 9.11 | 13.11 | 15.11 | 17.11 | 19.11 |
| x = Zug hält nur auf Anforderung Züge verkehren nur mit der 2. Wagenklasse | | | | | | | |
| | | samstags | | sonn- und feiertags | | | |
| Bahnhöfe | | | | | | | |
| Düren | ab | 8.59 | 11.59 | 14.59 | 17.59 | 8.59 | 11.59 |
| x Nörvenich-Binsfeld | | 9.06 | 12.06 | 15.06 | 18.06 | 9.06 | 12.06 |
| x Nörvenich-Rommelsheim | | 9.09 | 12.09 | 15.09 | 18.09 | 9.09 | 12.09 |
| x Vettweiß-Jakobwüllesheim | | 9.12 | 12.12 | 15.12 | 18.12 | 9.12 | 12.12 |
| x Vettweiß | ↓ | 9.18 | 12.18 | 15.18 | 18.18 | 9.18 | 12.18 |
| Zülpich | an | 9.28 | 12.28 | 15.28 | 18.28 | 9.28 | 12.28 |
| Zülpich | ab | 9.30 | 12.30 | 15.30 | 18.30 | 9.30 | 12.30 |
| x Nemmenich | ↓ | 9.34 | 12.34 | 15.34 | 18.34 | 9.34 | 12.34 |
| Euskirchen | an | 9.50 | 12.50 | 15.50 | 18.50 | 9.50 | 12.50 |
| x = Zug hält nur auf Anforderung Züge verkehren nur mit der 2. Wagenklasse | | | | | | | |

WEITERFÜHRENDE ÖPNV-LINKS

www.kreis-euskirchen.de
www.stadt-zuelpich.de
www.mobil.nrw
www.vrs.de
www.rvk.de
www.rurtalbahn.de
www.rurtalbus.de
www.igrurtalbahn.de

Verbundtarif VRS von Euskirchen bis Düren (bei Fahrten ab Vettweiß gilt der AVV-Tarif)

| RB28 | | Euskirchen - Zülpich - Düren | | Rur-tal-bahn | VRS | gültig ab 15.12.2019 | |
|---|----|-------------------------------------|-------|----------------------------|------------|-------------------------|-------|
| montags-freitags | | | | | | | |
| Bahnhöfe | | | | | | | |
| Euskirchen | ab | 7.16 | 9.16 | 13.16 | 15.16 | 17.16 | 19.16 |
| x Nemmenich | ↓ | 7.30 | 9.30 | 13.30 | 15.30 | 17.30 | 19.30 |
| Zülpich | an | 7.34 | 9.34 | 13.34 | 15.34 | 17.34 | 19.34 |
| Zülpich | ab | 7.36 | 9.36 | 13.36 | 15.36 | 17.36 | 19.36 |
| x Vettweiß | | 7.46 | 9.46 | 13.46 | 15.46 | 17.46 | 19.46 |
| x Vettweiß-Jakobwüllesheim | | 7.51 | 9.51 | 13.51 | 15.51 | 17.51 | 19.51 |
| x Nörvenich-Rommelsheim | | 7.55 | 9.55 | 13.55 | 15.55 | 17.55 | 19.55 |
| x Nörvenich-Binsfeld | ↓ | 7.58 | 9.58 | 13.58 | 15.58 | 17.58 | 19.58 |
| Düren | an | 8.10 | 10.10 | 14.10 | 16.10 | 18.10 | 20.10 |
| x = Zug hält nur auf Anforderung Züge verkehren nur mit der 2. Wagenklasse | | | | | | | |
| | | samstags | | sonn- und feiertags | | | |
| Bahnhöfe | | | | | | | |
| Euskirchen | ab | 10.05 | 13.05 | 16.05 | 19.05 | 10.05 | 13.05 |
| x Nemmenich | ↓ | 10.19 | 13.19 | 16.19 | 19.19 | 10.19 | 13.19 |
| Zülpich | an | 10.23 | 13.23 | 16.23 | 19.23 | 10.23 | 13.23 |
| Zülpich | ab | 10.25 | 13.25 | 16.25 | 19.25 | 10.25 | 13.25 |
| x Vettweiß | | 10.35 | 13.35 | 16.35 | 19.35 | 10.35 | 13.35 |
| x Vettweiß-Jakobwüllesheim | | 10.40 | 13.40 | 16.40 | 19.40 | 10.40 | 13.40 |
| x Nörvenich-Rommelsheim | | 10.44 | 13.44 | 16.44 | 19.44 | 10.44 | 13.44 |
| x Nörvenich-Binsfeld | ↓ | 10.47 | 13.47 | 16.47 | 19.47 | 10.47 | 13.47 |
| Düren | an | 11.00 | 14.00 | 17.00 | 20.00 | 11.00 | 14.00 |
| x = Zug hält nur auf Anforderung Züge verkehren nur mit der 2. Wagenklasse | | | | | | | |



HINFAHRT

- Bahnhof Zülpich
- Düsseldorfer Straße
- Friedhof
- Münstertor/Zentrum
- An der Kinat
- Kirche/Museum
- Römerbad/Museum
- Hoven (Ort)
- Hoven (Marienborn)
- Seepark/Wassersportsee

RÜCKFAHRT

- Seepark/Wassersportsee
- Hoven (Marienborn)
- Hoven (Ort)
- Römerbad/Museum
- Münstertor/Zentrum
- An der Kinat
- Kölntor
- Friedhof
- Abzweig Bahnhof
- Bahnhof Zülpich



Die CityBUS-Linie 774 bedient täglich alle Fahrten der Eifel-Bördebahn RB 28 aus beiden Zugrichtungen (Euskirchen und Düren). Sie ist als innerstädtische Buslinie zwischen Bahnhof, Innenstadt und Seepark unterwegs. Die Betriebszeiten der Linie 774 sind werktags von 6.30 Uhr bis 19 Uhr sowie samstags, sonntags und an Feiertagen von 9 Uhr bis 19.30 Uhr ab/bis Bahnhof Zülpich. Dabei richtet sich die Taktung nach dem Fahrplan der Eifel-Bördebahn.

Tarifbeispiel 1: Für eine einfache Fahrt vom Bahnhof Zülpich zum Seepark Zülpich ist ein Ticket der Preisstufe 1a [CityTicket] 2.50 € (als HandyTicket 2,25 €) zu lösen.

Tarifbeispiel 2: Für eine einfache Fahrt vom Bahnhof Zülpich zum Münstertor/Zentrum ist ein Ticket der Preisstufe K [Kurzstrecke] 2.00 € (als HandyTicket 1,80 €) zu lösen.

Tarifbeispiel 3: Für eine einfache Fahrt vom Bahnhof Euskirchen zum Seepark Zülpich ist ein Ticket der Preisstufe 2a [CityPlusTicket] 3,00 € (als HandyTicket 2,70 €) zu lösen

Tarifbeispiel 4: Für eine einfache Fahrt von der Zülpicher Innenstadt (Kirche/Museum) nach Düren (ZOB) ist ein Ticket der Preisstufe 4 [RegioTicket] 8.20 € (als HandyTicket 7,38 €) zu lösen.

774 Citybus ► Zülpich

RVK - Niederlassung Kreis Euskirchen ☎ 0180 6 13 13 13 (20 Cent/Anruf aus dem dt. Festnetz; Mobilfunk max. 60 Cent/Anruf) gültig ab 16.08.2020

| Fahrtnummer Verkehrsbeschränkungen Anmerkungen | montags - freitags | | | | | | | | | | | samstags | | | | | sonn- und feiertags | | | | | | | | | | | |
|--|--------------------|------|------|-------|-------|-------|-------|-------|-------|-------|-------|----------|------|-------|-------|-------|---------------------|-------|-------|-------|------|-------|-------|-------|-------|-------|-------|-------|
| | 201 | 203 | 205 | 207 | 209 | 211 | 213 | 215 | 217 | 219 | 221 | 223 | 1201 | 1203 | 1205 | 1207 | 1209 | 1211 | 1213 | 1215 | 2201 | 2203 | 2205 | 2207 | 2209 | 2211 | 2213 | 2215 |
| Seepark ab | 6.33 | 7.18 | 8.33 | 9.18 | 12.33 | 13.18 | 14.33 | 15.18 | 16.33 | 17.18 | 18.33 | 19.18 | 9.12 | 10.07 | 12.12 | 13.07 | 15.12 | 16.07 | 18.12 | 19.07 | 9.12 | 10.07 | 12.12 | 13.07 | 15.12 | 16.07 | 18.12 | 19.07 |
| Hoven Marienborn | 6.35 | 7.20 | 8.35 | 9.20 | 12.35 | 13.20 | 14.35 | 15.20 | 16.35 | 17.20 | 18.35 | 19.20 | 9.14 | 10.09 | 12.14 | 13.09 | 15.14 | 16.09 | 18.14 | 19.09 | 9.14 | 10.09 | 12.14 | 13.09 | 15.14 | 16.09 | 18.14 | 19.09 |
| Hoven Ort | 6.36 | 7.21 | 8.36 | 9.21 | 12.36 | 13.21 | 14.36 | 15.21 | 16.36 | 17.21 | 18.36 | 19.21 | 9.15 | 10.10 | 12.15 | 13.10 | 15.15 | 16.10 | 18.15 | 19.10 | 9.15 | 10.10 | 12.15 | 13.10 | 15.15 | 16.10 | 18.15 | 19.10 |
| Zülpich Römerbad/Museum | 6.37 | 7.22 | 8.37 | 9.22 | 12.37 | 13.22 | 14.37 | 15.22 | 16.37 | 17.22 | 18.37 | 19.22 | 9.16 | 10.11 | 12.16 | 13.11 | 15.16 | 16.11 | 18.16 | 19.11 | 9.16 | 10.11 | 12.16 | 13.11 | 15.16 | 16.11 | 18.16 | 19.11 |
| Zülpich Münstertor/Zentrum | 6.39 | 7.24 | 8.39 | 9.24 | 12.39 | 13.24 | 14.39 | 15.24 | 16.39 | 17.24 | 18.39 | 19.24 | 9.18 | 10.13 | 12.18 | 13.13 | 15.18 | 16.13 | 18.18 | 19.13 | 9.18 | 10.13 | 12.18 | 13.13 | 15.18 | 16.13 | 18.18 | 19.13 |
| Zülpich An der Kinat | 6.40 | 7.25 | 8.40 | 9.25 | 12.40 | 13.25 | 14.40 | 15.25 | 16.40 | 17.25 | 18.40 | 19.25 | 9.19 | 10.14 | 12.19 | 13.14 | 15.19 | 16.14 | 18.19 | 19.14 | 9.19 | 10.14 | 12.19 | 13.14 | 15.19 | 16.14 | 18.19 | 19.14 |
| Zülpich Kölntor | 6.42 | 7.27 | 8.42 | 9.27 | 12.42 | 13.27 | 14.42 | 15.27 | 16.42 | 17.27 | 18.42 | 19.27 | 9.21 | 10.16 | 12.21 | 13.16 | 15.21 | 16.16 | 18.21 | 19.16 | 9.21 | 10.16 | 12.21 | 13.16 | 15.21 | 16.16 | 18.21 | 19.16 |
| Zülpich Friedhof | 6.43 | 7.28 | 8.43 | 9.28 | 12.43 | 13.28 | 14.43 | 15.28 | 16.43 | 17.28 | 18.43 | 19.28 | 9.22 | 10.17 | 12.22 | 13.17 | 15.22 | 16.17 | 18.22 | 19.17 | 9.22 | 10.17 | 12.22 | 13.17 | 15.22 | 16.17 | 18.22 | 19.17 |
| Zülpich Abzw. Bf | 6.44 | 7.29 | 8.44 | 9.29 | 12.44 | 13.29 | 14.44 | 15.29 | 16.44 | 17.29 | 18.44 | 19.29 | 9.23 | 10.18 | 12.23 | 13.18 | 15.23 | 16.18 | 18.23 | 19.18 | 9.23 | 10.18 | 12.23 | 13.18 | 15.23 | 16.18 | 18.23 | 19.18 |
| Zülpich Bf | 6.46 | 7.31 | 8.46 | 9.31 | 12.46 | 13.31 | 14.46 | 15.31 | 16.46 | 17.31 | 18.46 | 19.31 | 9.25 | 10.20 | 12.25 | 13.20 | 15.25 | 16.20 | 18.25 | 19.20 | 9.25 | 10.20 | 12.25 | 13.20 | 15.25 | 16.20 | 18.25 | 19.20 |
| Zülpich Bf/ RB28 | 6.51 | | 8.51 | | 12.51 | | 14.51 | | 16.51 | | 18.51 | | 9.30 | | 12.30 | | 15.30 | | 18.30 | | 9.30 | | 12.30 | | 15.30 | | 18.30 | |
| Euskirchen Bf Gleis 4 | 7.11 | | 9.11 | | 13.11 | | 15.11 | | 17.11 | | 19.11 | | 9.50 | | 12.50 | | 15.50 | | 18.50 | | 9.50 | | 12.50 | | 15.50 | | 18.50 | |
| Zülpich Bf/ RB28 | | 7.36 | | 9.36 | | 13.36 | | 15.36 | | 17.36 | | 19.36 | | 10.25 | | 13.25 | | 16.25 | | 19.25 | | 10.25 | | 13.25 | | 16.25 | | 19.25 |
| Düren Bf | | 8.10 | | 10.10 | | 14.10 | | 16.10 | | 18.10 | | 20.10 | | 11.00 | | 14.00 | | 17.00 | | 20.00 | | 11.00 | | 14.00 | | 17.00 | | 20.00 |

Die Linie verkehrt am 24. und 31.12. und Rosenmontag laut besonderer Bekanntmachung!
Auf dieser Linie verkehren nur Kleinbusse mit max. 24 Fahrgastplätzen

774 Citybus Zülpich

RVK - Niederlassung Kreis Euskirchen ☎ 0180 6 13 13 13 (20 Cent/Anruf aus dem dt. Festnetz; Mobilfunk max. 60 Cent/Anruf) gültig ab 16.08.2020

| Fahrtnummer Verkehrsbeschränkungen Anmerkungen | montags - freitags | | | | | | | | | | | samstags | | | | | sonn- und feiertags | | | | | | | | | | | |
|--|--------------------|------|------|------|-------|-------|-------|-------|-------|-------|-------|----------|------|-------|-------|-------|---------------------|-------|-------|-------|------|-------|-------|-------|-------|-------|-------|-------|
| | 202 | 204 | 206 | 208 | 210 | 212 | 214 | 216 | 218 | 220 | 222 | 224 | 1202 | 1204 | 1206 | 1208 | 1210 | 1212 | 1214 | 1216 | 2202 | 2204 | 2206 | 2208 | 2210 | 2212 | 2214 | 2216 |
| Düren Bf/ RB28 ab | 6.20 | | 8.20 | | 12.20 | | 14.20 | | 16.20 | | 18.20 | | 8.59 | | 11.59 | | 14.59 | | 17.59 | | 8.59 | | 11.59 | | 14.59 | | 17.59 | |
| Zülpich Bf | 6.49 | | 8.49 | | 12.49 | | 14.49 | | 16.49 | | 18.49 | | 9.28 | | 12.28 | | 15.28 | | 18.28 | | 9.28 | | 12.28 | | 15.28 | | 18.28 | |
| Euskirchen Bf Gleis 4/ RB28 | | 7.16 | | 9.16 | | 13.16 | | 15.16 | | 17.16 | | 19.16 | | 10.05 | | 13.05 | | 16.05 | | 19.05 | | 10.05 | | 13.05 | | 16.05 | | 19.05 |
| Zülpich Bf | | 7.34 | | 9.34 | | 13.34 | | 15.34 | | 17.34 | | 19.34 | | 10.23 | | 13.23 | | 16.23 | | 19.23 | | 10.23 | | 13.23 | | 16.23 | | 19.23 |
| Zülpich Bf | 6.54 | 7.39 | 8.54 | 9.39 | 12.54 | 13.39 | 14.54 | 15.39 | 16.54 | 17.39 | 18.54 | 19.39 | 9.33 | 10.30 | 12.33 | 13.30 | 15.33 | 16.30 | 18.33 | 19.30 | 9.33 | 10.30 | 12.33 | 13.30 | 15.33 | 16.30 | 18.33 | 19.30 |
| Zülpich Düsseldorf Str. | 6.56 | 7.41 | 8.56 | 9.41 | 12.56 | 13.41 | 14.56 | 15.41 | 16.56 | 17.41 | 18.56 | 19.41 | 9.35 | 10.32 | 12.35 | 13.32 | 15.35 | 16.32 | 18.35 | 19.32 | 9.35 | 10.32 | 12.35 | 13.32 | 15.35 | 16.32 | 18.35 | 19.32 |
| Zülpich Friedhof | 6.57 | 7.42 | 8.57 | 9.42 | 12.57 | 13.42 | 14.57 | 15.42 | 16.57 | 17.42 | 18.57 | 19.42 | 9.37 | 10.34 | 12.37 | 13.34 | 15.37 | 16.34 | 18.37 | 19.34 | 9.37 | 10.34 | 12.37 | 13.34 | 15.37 | 16.34 | 18.37 | 19.34 |
| Zülpich Münstertor/Zentrum | 6.59 | 7.44 | 8.59 | 9.44 | 12.59 | 13.44 | 14.59 | 15.44 | 16.59 | 17.44 | 18.59 | 19.44 | 9.38 | 10.35 | 12.38 | 13.35 | 15.38 | 16.35 | 18.38 | 19.35 | 9.38 | 10.35 | 12.38 | 13.35 | 15.38 | 16.35 | 18.38 | 19.35 |
| Zülpich An der Kinat | 7.00 | 7.45 | 9.00 | 9.45 | 13.00 | 13.45 | 15.00 | 15.45 | 17.00 | 17.45 | 19.00 | 19.45 | 9.40 | 10.37 | 12.40 | 13.37 | 15.40 | 16.37 | 18.40 | 19.37 | 9.39 | 10.36 | 12.39 | 13.36 | 15.39 | 16.36 | 18.39 | 19.36 |
| Zülpich Kirche/Museum | 7.01 | 7.46 | 9.01 | 9.46 | 13.01 | 13.46 | 15.01 | 15.46 | 17.01 | 17.46 | 19.01 | 19.46 | 9.41 | 10.38 | 12.41 | 13.38 | 15.41 | 16.38 | 18.41 | 19.38 | 9.40 | 10.37 | 12.40 | 13.37 | 15.40 | 16.37 | 18.40 | 19.37 |
| Zülpich Römerbad/Museum | 7.03 | 7.48 | 9.03 | 9.48 | 13.03 | 13.48 | 15.03 | 15.48 | 17.03 | 17.48 | 19.03 | 19.48 | 9.42 | 10.39 | 12.42 | 13.39 | 15.42 | 16.39 | 18.42 | 19.39 | 9.42 | 10.39 | 12.42 | 13.39 | 15.42 | 16.39 | 18.42 | 19.39 |
| Hoven Ort | 7.04 | 7.49 | 9.04 | 9.49 | 13.04 | 13.49 | 15.04 | 15.49 | 17.04 | 17.49 | 19.04 | 19.49 | 9.43 | 10.40 | 12.43 | 13.40 | 15.43 | 16.40 | 18.43 | 19.40 | 9.43 | 10.40 | 12.43 | 13.40 | 15.43 | 16.40 | 18.43 | 19.40 |
| Hoven Marienborn | 7.05 | 7.50 | 9.05 | 9.50 | 13.05 | 13.50 | 15.05 | 15.50 | 17.05 | 17.50 | 19.05 | 19.50 | 9.44 | 10.41 | 12.44 | 13.41 | 15.44 | 16.41 | 18.44 | 19.41 | 9.44 | 10.41 | 12.44 | 13.41 | 15.44 | 16.41 | 18.44 | 19.41 |
| Seepark | 7.07 | 7.52 | 9.07 | 9.52 | 13.07 | 13.52 | 15.07 | 15.52 | 17.07 | 17.52 | 19.07 | 19.52 | 9.46 | 10.43 | 12.46 | 13.43 | 15.46 | 16.43 | 18.46 | 19.43 | 9.46 | 10.43 | 12.46 | 13.43 | 15.46 | 16.43 | 18.46 | 19.43 |

Die Linie verkehrt am 24. und 31.12. und Rosenmontag laut besonderer Bekanntmachung!
Auf dieser Linie verkehren nur Kleinbusse mit max. 24 Fahrgastplätzen

Programm 2020: August bis Dezember
Januar bis Juli: Bitte wenden!



www.vhs-kreis-euskirchen.de

Volkshochschule. Das kommunale Weiterbildungszentrum.

**vhs startete am 7. September
ins Herbstsemester!**

Der vhs-Wendekatalog liegt an mehr als 200 Stellen im Kreis Euskirchen spätestens nach den Sommerferien zur kostenlosen Mitnahme bereit. Wahrscheinlich haben Sie sich Ihren vhs-Jahreskatalog schon zu Beginn des 1. Halbjahres 2020 gesichert. Wenn man ihn so zur Hand nimmt, dass das rote Deckblatt nach oben zeigt, befindet man sich schnell im Bereich für das 2. Semester.

Am 7. September 2020 begann das 2. Semester. Kurse im Fachbereich „Gesundheit“ starten oft schon früher. Aufgrund der Corona-Pandemie befindet sich die vhs nach wie vor in einem dynamischen Prozess, in dem flexibel reagiert wurde und reagiert werden wird. Im Verlauf des ersten Semesters 2020 hat die vhs unter strikter Einhaltung der jeweils gültigen Corona-Schutzverordnung NRW ein praxisbezogenes Hygienekonzept entwickelt und umgesetzt. Dieses wird im zweiten Semester 2020 an die jeweiligen Bedingungen angepasst und fortgeführt – in der Hoffnung, dass möglichst wenig davon notwendig bleibt! Konkret bedeutet dies, dass der Schutz der Teilnehmenden und Kursleitenden vor einer Infektion mit dem Corona-Virus bei allen Entscheidungen rund um das Kursgeschehen immer an erster Stelle steht.

Blättern Sie den vhs-Katalog durch oder recherchieren Sie auf der synchron dazu eingerichteten Homepage der vhs auf www.vhs-kreis-euskirchen.de. Am besten buchen Sie so schnell wie möglich: Sie sichern sich damit Ihren Platz; die vhs kann besser planen und verlässlichere Aussagen treffen. Sollte es zu coronabedingten Absagen oder Änderungen kommen, gehen diese selbstverständlich nicht zu Ihren Lasten: Zuviel gezahlte Beträge erstattet die vhs individuell und passgenau.

Weitere Infos – auch darüber, wo der Katalog der vhs bereit liegt - über die **vhs-Hotline unter 02251 65074-0**

**Das Standesamt
informiert**

Auch in 2020 und 2021 bietet sich wieder die Möglichkeit, in Zülpich auch an einem Samstag standesamtlich zu heiraten. Die Eheschließungen finden grundsätzlich in der „Bürgerbegegnungsstätte Martinskirche“ statt. Für diese Eheschließungen sind folgende Termine reserviert.



26. September 2020 / 24. Oktober 2020 / 28. November 2020 / 19. Dezember 2020 / 30. Januar 2021 / 20. Februar 2021 / 27. März 2021 / 24. April 2021 / 29. Mai 2021 / 26. Juni 2021 / 31. Juli 2021 / 28. August 2021 / 25. September 2021 / 30. Oktober 2021 / 27. November 2021 / 18. Dezember 2021.

Die Eheschließungen an diesen Samstagen beschränken sich auf die Vormittagsstunden.

Für die Vornahme der Eheschließungen außerhalb der üblichen Öffnungszeiten des Standesamtes (Samstagscheschließung) wird eine zusätzliche Gebühr i. H. v. 66,00 € erhoben. Eine Reservierung ist gegen Vorabzahlung der v. g. Gebühr möglich.

Für die Beantwortung weiterer Fragen stehen Ihnen Frau Pick, Tel. 02252/52-223 oder Herr Schmitz, Tel. 02252/52-224 zur Verfügung.

**Schiedspersonen
für den Schiedsgerichtsbezirk Zülpich**

Frau Jeannine Lehser

Linzenich, Ülpenicher Weg 24, 53909 Zülpich, Tel.-Nr. 02252/8356952

Herr Helmut Hegner

Juntersdorf, Astreastraße 3, 53909 Zülpich, Tel.-Nr.: 02425/909193

Amtsblatt-Termine 2020

Liebe Leserinnen und Leser!

Wir freuen uns über alle Berichte und Termine aus Zülpich und darüber hinaus, die wir für Sie zusammenstellen und in unserem monatlich erscheinenden Amtsblatt abdrucken können.

Bitte schicken Sie Ihre gewünschten Veröffentlichungen an amtsblatt@stadt-zuelpich.de oder setzen Sie sich telefonisch mit Petra Havenith, Büro des Bürgermeisters, unter Tel. 02252/52-211 in Verbindung. Aufgrund der begrenzten Seitenzahl pro Ausgabe behält sich die Redaktion allerdings für den Abdruck die Auswahl der Berichte und Termine vor. Bitte haben Sie hierfür Verständnis.

Nachfolgend die Termine für die kommenden Amtsblätter:

| Redaktionsschluss | Erscheinungsdatum |
|-----------------------------|-----------------------------|
| Freitag , 09.10.2020 | Samstag , 24.10.2020 |
| Freitag , 06.11.2020 | Samstag , 21.11.2020 |
| Freitag , 27.11.2020 | Samstag , 12.12.2020 |

Texte, die an den jeweiligen Tagen des Redaktionsschlusses bis 12.00 Uhr nicht vorliegen, können leider nicht mehr berücksichtigt werden. Änderungen vorbehalten!

Wichtiger Hinweis: Das Amtsblatt der Stadt Zülpich wird ab sofort mit dem „Blickpunkt am Sonntag“ in alle Haushalte verteilt! Bei Reklamationen zur Zustellung wenden Sie sich bitte an Weiss-Verlag unter Tel. 02472/982499.

Amtsblatt als Onlineausgabe

Liebe Leserinnen und Leser,

die Ausgaben des Amtsblattes der Stadt Zülpich stehen auch online zur Verfügung.

Unter www.zuelpich.de können auch die früheren Ausgaben bis ins Jahr 2008 gelesen werden.

Ihr Weg dorthin:

Rubrik „Rathaus & Politik“, danach „Veröffentlichungen“ und schon sind Sie im Ordner der Amtsblätter angekommen.

Viel Spaß beim Schmökern.

Ihre Redaktion des Amtsblattes

**Stadt Zülpich investiert
in den Nachwuchs**

- **Bürgermeister Ulf Hürtgen begrüßt aktuelle und zukünftige Azubis**
- **Zurzeit sind elf junge Frauen und Männer bei der Stadt beschäftigt**

„Die Grundlage eines jeden Staates ist die Ausbildung seiner Jugend!“ Diese Weisheit, die dem altgriechischen Philosophen Diogenes von Sinope (um 400 v. Chr.) zugeschrieben wird, beherzigt auch die Stadt Zülpich und investiert alljährlich in den Nachwuchs. Zurzeit absolvieren elf junge Frauen und Männer ihre Ausbildung bei den verschiedenen, städtischen Einrichtungen.

Seit dem 1. August 2017 wird Niklas Faust beim Baubetriebshof der Stadt Zülpich zum Elektriker für Energie- und Gebäudetechnik ausgebildet. Dort ist auch Sven Wynands beschäftigt und durchläuft seit 1. August 2018 die Ausbildung zum Straßenwärter. Alina Preuß absolviert seit 1. August 2018 bei der Stadtverwaltung Zülpich die Ausbildung zur Verwaltungsfachangestellten. Leon Schlesiger hat dort am 1. September 2019 die Ausbildung zum Inspektoranwärter begonnen.

Vier junge Frauen und ein junger Mann sind seit 1. August 2020 in den städtischen Kindertageseinrichtungen beschäftigt. Nina Klinkhammer absolviert im Kindergarten Bessenich ihren Bun-desfreiwilligendienst, während Sophie Hohmann im Familienzentrum Zülpich ihre dreijährige PIA-Ausbildung macht. Sandra Müller, Yasmin Lorenzen und Ben Faber sind in den kommenden zwölf Monaten als Berufspraktikanten in den Kindergärten Hoven, Schwerfen beziehungsweise Ülpenich tätig.

Noch ganz frisch bei der Stadt Zülpich sind Nina Berger und Anna-Lena Krämer. Beide haben sie am 1. September 2020 die Ausbildung zur Sekretäranwärterin bei der Zülpicher Stadtverwaltung begonnen.

Bürgermeister Ulf Hürtgen konnte alle derzeitigen Auszubildenden jetzt zu einer Kennenlernrunde in der Bürgerbegegnungsstätte Martinskirche begrüßen. Dabei nutzte er die Gelegenheit, den jungen Leuten ein kleines Begrüßungspaket mit Informationsmaterial über die Stadt Zülpich sowie einem Zülpicher Einkaufsgutschein zu überreichen. Bürgermeister Hürtgen betonte außerdem, dass er und auch die jeweiligen leitenden Angestellten stets ein offenes Ohr für die Sorgen und Nöte der Auszubildenden haben. Hürtgen: „Scheuen Sie sich nicht davor, Probleme offen anzusprechen! Wir werden stets bemüht sein, gemeinsam eine Lösung zu finden.“

Wer sich für eine Ausbildung bei der Stadt Zülpich interessiert, kann sich bei Heinz-Peter Weiß (Tel.: 02252-52227; Mail: hpweiss@stadt-zuelpich.de) über die entsprechenden Möglichkeiten informieren.



Gruppenfoto mit den derzeitigen Auszubildenden der Stadt Zülpich (v. l.): Yasmin Lorenzen, Sophie Hohmann, Nina Berger, Sven Wynands, Bürgermeister Ulf Hürtgen, Nina Klinkhammer, Niklas Faust, Anna-Lena Krämer, Ben Faber, Leon Schlesiger und Sandra Müller. Auf dem Foto fehlt Alina Preuß.
Foto: Stadt Zülpich \ Torsten Beulen

Tolle Erlebnisse und spannende Aktionen - Die Stadtranderholung 2020

- **Erlebnisreiche Ferienwochen für mehr als 40 Schülerinnen und Schüler**
- **Betreuer und Sponsoren sehr zufrieden**

Warum in die Ferne reisen, wenn man so viel Interessantes und Spannendes direkt vor der Haustüre hat? Das konnten die 40 Mädchen und Jungen im Alter von 6 bis 14 Jahren, die an der diesjährigen Stadtranderholung der Stadt Zülpich teilnahmen, in den vergangenen drei Wochen feststellen. Die Teilnehmerzahl war dieses Jahr auf Grund der umfangreichen Corona-Hygienemaßnahmen begrenzt worden, sodass eine sichere Durchführung der Veranstaltung gewährleistet werden konnte.

Seit vielen Jahren erfreut sich diese Ferienaktion, die unter der Federführung der Stadt Zülpich und mit finanzieller Unterstützung der Kreissparkasse Euskirchen und innogy Westenergie durchgeführt wird, großer Beliebtheit. Barbara Breuer von der Stadt Zülpich lobte das langjährige Engagement der Sponsoren: „Ohne die Unterstützung von innogy Westenergie und der Kreissparkasse Euskirchen könnten wir die Ferienfreizeit in diesem Rahmen nicht umsetzen.“ Auch die Vertreter der Kreissparkasse Euskirchen, Hartmut Cremer, sowie der Ortsvereinsvorsitzende des DRK Zülpich, Lothar Heinrich, freuten sich über den gelungenen Ablauf der Stadtranderholung in Zülpich.

Insgesamt drei Wochen lang, vom 20. Juli bis 07. August, haben die Kinder aus Zülpich und Umgebung gemeinsam ihre Ferienzeit verbracht.

Auf Grund der derzeit geltenden Corona-Schutzmaßnahmen sah das Programm in diesem Jahr anders aus, als in den vergangenen Jahren. Ausflüge zum Burgspielplatz und in den Seepark standen auf dem Plan. Verschiedenen Bastelaktionen, Töpfern und ein Zirkusprojekt sorgten für die nötige Abwechslung. Auch der Tennis-Workshop hat allen Teilnehmerinnen und Teilnehmern großen Spaß gemacht, ebenso wie das Zirkusprojekt und das Stockbrot-Grillen. Ein von innogy Westenergie gesponserter Skater-Workshop rundete das bunte Programm ab und sorgte dafür, dass bei den Teilnehmern nie Langeweile aufkam. Dank der Unterstützung der Raiffeisenbank konnten die Kinder außerdem einen Schnupperkurs bei den Boulfreunden im Park am Wallgraben belegen.

Am 07.08.2020 fand an der Chlodwigschule die Abschlussfeier statt, an der neben den Kindern auch das Betreuerteam mit der Teamleitung teilnahm. Auch hier galt die oberste Devise – Abstand halten. Vertreter der Stadt Zülpich, der beteiligten Vereine und Institutionen nahmen an den Feierlichkeiten teil.

Sowohl das Betreuerteam als auch die Vertreter der Verwaltung bedankten sich herzlich bei allen, die zur Verwirklichung der Maßnahme beigetragen und diese unterstützt haben.

Alle Beteiligten waren sich einig, dass die Stadtranderholung, trotz Corona, eine tolle Maßnahme ist, die im kommenden Jahr gerne wiederholt werden kann.



Große Begeisterung und ein wenig Wehmut, dass die Ferienfreizeit nun zu Ende ist.
© Stadt Zülpich, Julia Schneider

IHR TRAUMBAD ZUM KOMPLETTPREIS!

Demontage + Entsorgung + Badausstattung
+ Fliesen + Installation + Renovierung =
EIN ANSPRECHPARTNER:
02252 / 834173

Biertz

- Beratung · Planung · Ausführung
- Sanitär · Badsanierung · Seniorenbäder
- Kundendienst · Wartung · Notdienst
- Gasbrennwert · Ölbrennwert
- Heizung · Solar
- Rohr- und Abflussreinigung

Info@biertz-zuelpich.de
www.biertz-zuelpich.de

FLIESEN - PLATTEN - MOSAIK

Creative Design Team

Info@creativdesignteam.de
www.creativdesignteam.de

BARIEREFREIE BÄDER
SENIORENGEGEHT

Ministerin Ina Scharrenbach überreicht Förderbescheid in Zülpich-Rövenich

- **30.632 Euro für Sanierung der alten Schützenhalle bewilligt**
- **Energetische Sanierungs- und Aufwertungsmaßnahmen geplant**

Ina Scharrenbach, Ministerin für Heimat, Kommunales, Bau und Gleichstellung des Landes Nordrhein-Westfalen, hat im Rahmen ihrer Tour durch das Rheinische Revier auch Station in Zülpich gemacht - genauer gesagt im Ortsteil Rövenich. In der Schützenhalle in Rövenich überreichte die Ministerin nun einen

Zuwendungsbescheid an Bürgermeister Ulf Hürtgen und den Vize-Präsidenten der St.-Hubertus-Schützenbruderschaft Rövenich 1955 e.V., Arnd Wirtz.

Einen Bescheid über mehr als 30.000 Euro hatte Scharrenbach für energetische Sanierungs- und Aufwertungsmaßnahmen der Dorfgemeinschaftshalle Rövenich dabei. „Durch die Sanierungs- und Aufwertungsmaßnahmen soll die Energetik des Gebäudes erheblich verbessert werden“, sagt Ulf Hürtgen, Bürgermeister der Stadt Zülpich. „Vor allem dem ehrenamtlichen Engagement in Rövenich ist es zu verdanken, dass diese Maßnahmen nun entsprechend umgesetzt werden können“, so Hürtgen weiter. Die Mitwirkung zahlreicher ehrenamtlicher Helfer ist fester Bestandteil des Förderbescheides. Das Förderprojekt wird zu 65% vom Land Nordrhein-Westfalen gefördert. Die übrigen 35% werden in Form der ehrenamtlichen Mitwirkung durch die Dorfgemeinschaft und die Schützenbruderschaft St. Hubertus erbracht. Damit entfällt der kommunale Eigenanteil.

Konkreter Renovierungs- und Sanierungsbedarf besteht vor allem im oberen Bereich der kleinen Halle. Dort werden Glasbausteine ausgetauscht, die nicht mehr den heutigen Energieansprüchen entsprechen. Energiesparende Fensterelemente werden hier zukünftig für Durchblick sorgen. Auch der marode Lino-leumboden soll im Rahmen des Förderprogrammes erneuert werden. Ein Anstrich mit heller Farbe wird die Räumlichkeit künftig heller und freundlicher wirken lassen. Der vorgesehene Einbau einer Küchenzeile gewährleistet zukünftig die Basis für eine Bewirtschaftung bei Festivitäten und Veranstaltungen.

„Zülpich setzt auf eine zielführende Entwicklung der Ortschaften. Ich freue mich, dass wir die Stadt bei der Förderung zur Dorferneuerung unterstützen können“, sagte Ministerin Scharrenbach bei der Übergabe des Förderbescheides, die sich während des Besuchs in Rövenich auch ins Goldene Buch der Stadt Zülpich eintrug.



Arnd Wirtz (l.), Vize-Präsident der St.-Hubertus-Schützenbruderschaft Rövenich, erläuterte NRW-Heimatministerin Ina Scharrenbach, Bürgermeister Ulf Hürtgen (l.) und dem ebenfalls anwesenden CDU-Landtagsabgeordneten Klaus Vosssem (r.), welche Maßnahmen in der alten Schützenhalle geplant sind. Stadt Zülpich / Torsten Beulen

Zweite Bürgerwerkstatt zur zukünftigen Entwicklung der Zülpicher Innenstadt

Zur zweiten Bürgerwerkstatt „**Fortschreibung des Integrierten Handlungskonzeptes (InHK) südöstlicher Stadtkern Zülpich**“ konnte Bürgermeister Ulf Hürtgen etwa 35 interessierte Bürgerinnen und Bürger im „Forum Zülpich“ begrüßen. Nachdem mit der ersten Bürgerwerkstatt im Mai die Arbeitsphase der Fortschreibung des Integrierten Handlungskonzeptes gestartet worden war, lag der Schwerpunkt dieser zweiten Veranstaltung auf der Konkretisierung der Maßnahmen zu den einzelnen Handlungsfeldern der Innenstadtentwicklung in einzelnen Arbeitsgruppen. Dafür bot die Werkstatt ein Forum zur Diskussion. In der Arbeitsgruppenphase wurden die folgenden Handlungsfelder behandelt:

- 1.) **Gestaltung öffentlicher Räume:** Straßen, Plätze, Mobilität, Verkehr, Barrierefreiheit
- 2.) **Landschaft, Freiraum und Klimaschutz:** Umwelt, Naherholung, Tourismus
- 3.) **Baukultur und Klimaschutz:** Denkmalschutz, regionales Bauen, Wohnen, Energie

Das Handlungsfeld „Funktionsstärkung Altstadt“ ist übergeordnet und wurde daher auf die drei genannten Handlungsfelder verteilt.

In den Diskussionsrunden hatten die Teilnehmerinnen und Teilnehmer auch Gelegenheit, Ideen und Anregungen vorzubringen. Dabei wurden beispielsweise eine fußgänger- und fahrradfreundlichere Altstadt, die Neugestaltung von Münster-, Köln- und von-Lutzenberger-Straße, klimawandelgerechte Baumpflanzungen sowie ein barrierefreier Ausbau der Fußwegverbindung zwischen der von-Lutzenberger-Straße und der Grünfläche am Frankengraben angeregt.

Der Stadtrat wird sich in seiner Sitzung am 3. September mit dem Integrierten Handlungskonzept befassen, mit dem Ziel, dass die Endfassung des Konzeptes dann fristgerecht im Laufe des Septembers bei der Bezirksregierung abgegeben werden kann.

Der aktuelle Stand des Integrierten Handlungskonzeptes einschließlich der Protokolle der ersten und zweiten Bürgerwerkstatt sind auf der Internetseite der Stadt Zülpich (www.zuelpich.de) abrufbar.



In den Diskussionsrunden während der zweiten Bürgerwerkstatt zur zukünftigen Entwicklung der Zülpicher Innenstadt hatten die Teilnehmerinnen und Teilnehmer auch Gelegenheit, Ideen und Anregungen vorzubringen.

Foto: Stadt Zülpich | Jan Borowski

SAJUS erstrahlt in neuem Glanz

- **Neues Jugendzentrum für die Stadt Zülpich**
- **Regierungspräsidenten Gisela Walsken zu Besuch im SAJUS Zülpich**

Mit dem Besuch von Frau Regierungspräsidentin Gisela Walsken ist die Eröffnung des neuen Jugendzentrums SAJUS Zülpich nun offiziell. Walsken machte sich persönlich einen Eindruck von den neuen Räumlichkeiten und zeigte sich begeistert: „Dank des Städtebauförderungs-Programmes des Bundesministeriums des Innern, für Bau und Heimat konnte Zülpich eine Fördersumme von insgesamt 310.400 € zur Verfügung gestellt werden. Das Geld ist hier optimal investiert worden und ich freue mich sehr zu sehen, dass die Zülpicher Kinder und Jugendlichen einen modernen Anlaufpunkt in der Stadt haben“, sagte Gisela Walsken.

Mit dem Förderprogramm unterstützt der Bund die Herstellung nachhaltiger städtebaulicher Strukturen. Die Bauzeit des neuen SAJUS betrug etwa ein Jahr. Das Gesamtinvestitionsvolumen für das neue Jugendzentrum liegt bei knapp 430.000 €.

„Wir freuen uns sehr, dass der Neubau des SAJUS nun fertiggestellt ist. Für eine Stadt mit einer positiven demographischen Entwicklung ist die Betreuung von Kindern und Jugendlichen am Nachmittag sehr wichtig. Wir hoffen, dass die bestehenden Angebote auch weiterhin so gut angenommen werden“, so Bürgermeister Ulf Hürtgen.

Die neuen Räumlichkeiten können sich sehen lassen. Auf etwa 200 Quadratmetern finden sich ein großer Gemeinschaftsraum mit Küche sowie zwei weitere Gruppenräume mit Air-Hockey, Kicker und Billardtisch. Im Zeitalter von Digitalisierung und Gaming darf natürlich auch ein Playstation-Raum nicht fehlen. Zudem gibt es ein Büro und barrierefreie sanitäre Einrichtungen.

Das SAJUS bietet zudem zahlreiche weitere Beschäftigungsmöglichkeiten an. So können sich die Kids beim Fußball auspowern, Gesellschaftsspiele ausprobieren, an Koch- und Backaktionen teilnehmen oder einfach entspannt ein Buch lesen – momentan natürlich alles unter Einhaltung der Corona-Hygienemaßnahmen.

Sozialpädagoginnen sind von Montag- bis Freitagnachmittag im Normalbetrieb für die durchschnittlich 25 bis 30 Kinder und Jugendlichen da. Derzeit besteht auf Grund der Corona Pandemie ein beschränkter Zugang.

Weitere Informationen hierzu erhalten Sie direkt beim SAJUS unter 02252 309174 oder bei der Stadtverwaltung Zülpich unter 02252 52335.

Ein Besuch des SAJUS ist während der Öffnungszeiten jederzeit ohne Voranmeldung möglich.

Die Jugendarbeit in Zülpich begann ziemlich genau vor 20 Jahren. Damals wurde auch der Name für das Jugendzentrum von Besucherinnen und Besuchern kreiert. SAJUS, das steht für Gemeinschaft. Seither ist das Jugendzentrum SAJUS fester Bestandteil der Zülpicher Jugendarbeit. Viele Jahre war das Jugendzentrum in den Containern in der Blayer Straße untergebracht. Nun endlich stehen die neuen Räumlichkeiten direkt nebenan zur Verfügung.



Im Beisein von Vertretern aus Rat und Verwaltung besuchten Regierungspräsidentin Gisela Walsken und Bürgermeister Ulf Hürtgen das neue Zülpicher Jugendzentrum SAJUS. Foto: Stadt Zülpich \ Julia Schneider

Umwandlung des Naturrasen-Sportplatzes in Bessenich in einen Kunstrasen-Sportplatz

Am 12.08.2020 unterzeichnete die Stadt Zülpich gemeinsam mit den Verantwortlichen des Sportvereins Rhenania Bessenich 1928 e.V. eine Pacht- und Bauvereinbarung zur Umwandlung des bestehenden Naturrasen-Sportplatzes in einen Kunstrasen-Sportplatz.

Auf Basis eines zwischen dem Verein und der Stadtverwaltung erzielten Verhandlungsergebnisses hat sich der Ausschuss für Schulen, Soziales, Sport und Kultur am 12.11.2019 und der Rat der Stadt Zülpich am 28.11.2019 für die Umsetzung des Kooperationsprojektes und die Gewährung eines städtischen Investitionszuschusses in Höhe von 250.000 € - als Anteilsfinanzierung - ausgesprochen. Bereits im Vorfeld hatte sich die Politik darauf verständigt, die Umwandlung von städtischen Sportplätzen in Kunstrasen-Sportplätze mit entsprechender städtischer Investitionsbeteiligung auf maximal drei Standorte (nördliches Stadtgebiet / Kernstadt / südliches Stadtgebiet) zu bündeln. Die im nördlichen Stadtgebiet etablierten Vereine haben sich daraufhin für den Standort Bessenich ausgesprochen.

„Wir freuen uns auf tolle Mannschaften und auf eine tolle Zukunft hier in Bessenich“, sagte Bürgermeister Ulf Hürtgen nach der Vertragsunterzeichnung. „Ich wünsche dem Verein alles Gute und danke Ralf Gesenberg und seiner Mannschaft für die tolle Kooperation und die gehaltvollen Gespräche im Rahmen der Planungen und Vorbereitungen“, so Hürtgen weiter.

Die Bauarbeiten werden federführend ausgeführt von der Firma Korge. Unterstützung erhält der SV Rhenania Bessenich durch den Geschäftsbereich 3 – Hochbau, Tiefbau und Immobilienmanagement der Stadt Zülpich, der die Bauarbeiten von städtischer Sicht begleitet.

„Wir freuen uns sehr, dass nun mit den Arbeiten für den neuen Kunstrasenplatz begonnen werden kann und gehen davon aus, dass die Fertigstellung der Sportanlage noch im Jahr 2020 erfolgen wird“, sagte Ralf Gesenberg, Vorsitzender des SV Rhenania Bessenich 1928 e.V.

Das Investitionsvorhaben beläuft sich auf rund 620.000 €, wobei die Stadt Zülpich einen Zuschuss von 250.000 € gewährt. Die weiteren Finanzmittel setzen sich aus bürgerschaftlichen Eigenleistungen, Spenden, Sponsoring und weiteren Fördermitteln sowie über ein vom Verein Rhenania Bessenich aufzunehmendes Darlehen zusammen.



Vertreter der Stadt Zülpich und des SV Rhenania Bessenich 1928 e.V. freuen sich gemeinsam mit Bürgermeister Ulf Hürtgen über das Kooperationsprojekt zum Bau des neuen Kunstrasenplatzes in Bessenich.

© Stadt Zülpich, Julia Schneider

Neuer Getränkemarkt für Zülpich

- Getränke und mehr auf fast 800 Quadratmetern Verkaufsfläche
- Neben EXTRA Baumarkt entsteht ein Trinkgut

Mit dem offiziellen Spatenstich ist nun der Grundstein für ein Bauvorhaben an der Karolinger Straße im Gewerbe- und Industriegebiet „An der Römerallee“ in Zülpich gelegt worden. Hier wird es voraussichtlich ab Frühjahr 2021 einen neuen Getränkemarkt geben. Der Betreiber des „Trinkgut Mechnich“, Maciej Miler, wird künftig auch den Getränkemarkt in Zülpich betreiben. Die Investorin und Inhaberin des Baugrundstücks, Katharina Paffendorf investiert etwa 2 Millionen Euro in das Projekt.

Über 500 verschiedenen Biersorten, diverse Spirituosen sowie internationale und regionale Produkte werden künftig im neuen Trinkgut erhältlich sein.

Im Rahmen des Neubaus wird auch der bereits bestehende EXTRA Baumarkt energetisch saniert sowie dessen Parkplatz und Außenverkaufsfläche neu gestaltet.



Große Begeisterung beim Spatenstich für Zülpichs neuen Getränkemarkt Trinkgut (v. l. n. r.: Gottbard Esser (Planungsgruppe 4D Sigma Architekturbüro), Bürgermeister Ulf Hürtgen, Investorin Katharina Paffendorf, Ralf Storms (Expansionsmanager Trinkgut) und Maciej Miler (Trinkgut Miler e.K.).

© Stadt Zülpich, Julia Schneider

NATÜRLICHKEIT UND RAFFINIERTES FARBENSPIEL

Balayage – die innovative Färbetechnik für natürliche Strähnen und faszinierende Lichtreflexe

CUT & STYLE

IHR FRISEUR UND FARBEKUNDE

📍 Römerallee 13 · 53909 Zülpich

☎ 0 22 52 - 83 87 47

🕒 Öffnungszeiten:

Di.–Fr.: 9.00–18.00 Uhr · Sa.: 8.30–14.30 Uhr

BESUCHEN SIE UNS ONLINE: FRISEUR-CUTANDSTYLE.DE





Bergheimer Straße 3a · 53909 Zülpich
Tel. 0 22 52/8 17 61 · Fax 0 22 52/8 17 62
E-Mail goehr.rehabhilfen@t-online.de
Internet: www.goehr-rehabhilfen.de

Besuchen Sie auch
unseren Online-Shop
www.goehr-rehabhilfen.de



Endlich wird wieder geübt in der Jugendgruppe 2.

Nach sieben Monaten war es endlich soweit. Die Jugendgruppe II, bestehend aus den Orten Sinzenich, Merzenich, Langendorf Bürvenich und Schwerfen, der Freiwilligen Feuerwehr Zülpich konnte am Montag dem 10.08. zu ihrer ersten Übung, nach den Lockerungen starten. Selbstverständlich fand diese unter den gültigen Sicherheitsmaßnahmen statt und trotz des Abstands, den man wahren musste und der Masken, war es eine großartige erste Übung.

Um das Programm etwas aufzulockern, erhielten die Betreuer Unterstützung durch den Malteser Hilfsdienst Euskirchen der mit einem KTW vor Ort war. Während der Übung erhielten die Jugendlichen einen Einblick in die Ausrüstung des Fahrzeugs und auch wenn einiges bereits bekannt war, gibt es jedoch auch immer etwas Neues zu sehen und zu lernen.

Während der Übung wurde mit Spiel und Spaß versucht zu vermitteln, wie wichtig die Zusammenarbeit zwischen dem Rettungsdienst und der Feuerwehr ist.

Und nun zu Dir: Sollte Dir der Artikel gefallen haben und du zu einer Übung der Jugendgruppe kommen möchtest, melde dich einfach unter folgender E-Mail Adresse: justin-pauschert@web.de

Auch hier noch einmal ein großes Dankeschön an die Betreuer der Malteser und deren spontane Unterstützung.



IMPRESSUM

Herausgeber und verantwortlich für den amtlichen Teil des Amtsblattes: Der Bürgermeister der Stadt Zülpich, Postfach 13 54, 53905 Zülpich, Telefon (0 22 52) 52-211 oder 52-0, email: phavenith@stadt-zuelpich.de, Internet: www.stadt-zuelpich.de

Für den übrigen Inhalt und für den Anzeigenteil verantwortlich: Porschen & Bergsch Mediendienstleistungen, 52399 Merzenich, Am Roßpfad 8, Telefon (0 24 21) 7 39 12, Telefax (0 24 21) 7 30 11, www.porschen-bergsch.de. E-Mail: info@porschen-bergsch.de

Das Amtsblatt erscheint monatlich und wird kostenlos an die Haushalte im Stadtgebiet verteilt. Unverlangt eingesandtes Text- und Bildmaterial wird nicht zurückgesandt. Der Umwelt zuliebe auf 100% chlorfrei gebleichtem Papier gedruckt. Auflage: 9.600 Exemplare

In unserem Hause gestaltete Anzeigen unterliegen dem Urheberrecht.



LEADER-Region
Zülpicher Börde

Wechsel im Regionalmanagement der LEADER-Region Zülpicher Börde

Nach über drei Jahren als Geschäftsführer und Regionalmanager der LEADER-Region Zülpicher Börde verlässt Peter Wackers den LAG Zülpicher Börde e.V. und wechselt in die Wirtschaftsförderung der Stadt Stolberg.



Der 29-jährige Wirtschaftsgeograph blickt auf zahlreiche gelungene Projekte zurück. „Sprichwörtlich ist die Anzahl der Projekte in meiner Amtszeit zwar nicht von Null auf Hundert, aber von 0 auf 21 gewachsen. Doch nicht nur quantitativ, sondern auch qualitativ ist die Zülpicher Börde hervorragend unterwegs.“

Wackers verlässt die LEADER-Region „mit einem weinenden und einem lachenden Auge“. Er habe in Zülpich bzw. in der LEADER-Region zahlreiche Menschen kennen gelernt, die ihre Region mit viel Engagement nach vorne bringen, so dass stets eine konstruktive und gute Zusammenarbeit möglich war. „Ich freue mich allerdings auch auf meine neuen Herausforderungen in der Wirtschaftsförderung“, so Wackers.

Die LAG Zülpicher Börde freut sich bereits heute, den neuen Regionalmanager **Sebastian Duif** bekannt zu geben.

Er wird ab dem 1. Oktober 2020 die Aufgaben des Regionalmanagers und Geschäftsführers des LAG Zülpicher Börde e.V. übernehmen.

Die Geschäftsstelle im Zülpicher Rathaus bzw. die Referentin der LAG Zülpicher Börde, Anna Steinmann, erreichen Sie weiterhin telefonisch unter 02252 – 52343 oder per Mail unter info@zuelpicherboerde.de

Dank Papierfabrik Tillmann neuer Defibrillator für Sinzenich

- **Schnelle Hilfe bei Herznotfällen**
- **Mobiler Defibrillator steht am Eingang zur Papierfabrik Tillmann zur Verfügung**

Ab sofort steht vor dem Eingang der Papierfabrik Tillmann in Sinzenich, Kommerner Str. 78, ein mobiler Defibrillator für den Einsatz bei Herznotfällen bereit. Die Firma Tillmann Wellpappe stellt den Defibrillator, der auch von medizinischen Laien bedient werden kann, kostenlos zur Verfügung.

„Wir sorgen hier für ein Stück Sicherheit im Raum Zülpich. Der Defibrillator steht ab sofort schnell bereit und kann im Ernstfall Leben retten“ erklärte Bürgermeister Ulf Hürtgen beim Vor-Ort-Termin und dankte Matthias Ostrop, Prokurist der Firma Tillmann Wellpappe ausdrücklich für das Engagement. Denn der plötzliche Herztod sei noch immer eine der häufigsten Todesursachen in der Bundesrepublik außerhalb von Kliniken.

Die Bedienung des Defibrillators ist simpel und kann ohne medizinisches Vorwissen erfolgen. Sind die Elektroden am Körper des Erkrankten angebracht gibt das Gerät alle notwendigen Maßnahmen akustisch vor. Es überprüft selbständig die Herzfrequenz und beendet bei Bedarf eigenständig durch gezielte Stromstöße Unregelmäßigkeiten wie Herzrhythmusstörungen und Kammerflimmern. Ein Elektroschock wird aber nur dann abgegeben, wenn tatsächlich eine lebensbedrohliche Situation vorherrscht und sich keiner der Ersthelfer in Gefahr befindet.

„Wir freuen uns, dass wir zum einen die Bürgerinnen und Bürger von Sinzenich als auch unsere Mitarbeiterinnen und Mitarbeiter einen Defibrillator für den Ernstfall zur Verfügung stellen können“, betonte Matthias Ostrop und ergänzte: „Als ortsansässiges Unternehmen hier in der Region leisten wir damit einen wichtigen Beitrag zur Infrastruktur im Gesundheitswesen. Wir hoffen jedoch, dass der Defibrillator nie zum Einsatz kommt.“

Auch Ortsvorsteher Josef Heinrichs zeigte sich begeistert: „Für die Sinzenicher Bürgerinnen und Bürger ist es von großem Vorteil, dass der Ort nun an zentraler Stelle über einen Defibrillator verfügt, der für jedermann zugänglich ist. Ein solch kleines Gerät hat bereits zahlreichen Menschen das Leben gerettet“, so Heinrichs.



Vor dem Eingang der Papierfabrik Tillmann in Sinzenich sorgt ab sofort ein Defibrillator für Sicherheit im Ernstfall (v. l. n. r.: Matthias Ostrop (Geschäftsführer Tillmann Wellpappe), Ewald Meyer (Kaufmännischer Leiter), Josef Heinrichs (Ortsvorsteher Sinzenich), Hans Josef Hellwich (Technischer Leiter), Bürgermeister Ulf Hürtgen). © Stadt Zülpich, Julia Schneider

Rufnummern bei Störungen & Notdienste

| Störung von: | Ver- und Entsorgungsunternehmen | Störungsmeldung an: |
|-------------------------------------|---|--|
| Strom | Westnetz | 0800/4112244 |
| Straßenbeleuchtung | Westnetz | 0800/4112244 |
| Gas | Westnetz e-Regio Euskirchen | 0800/0793427 0800/3223222 02251/3222 (in der Dienstzeit) |
| Wasser | Wasserleitungszweckverband der Neffeltalgemeinden (Füssenich, Geich, Juntersdorf) Wasserleitungszweckverband Gödersheim (Bürvenich, Eppenich, Langendorf) Verbandwasserwerk Euskirchen (alle übrigen Ortschaften) | 02424/940222 02424/940222 02251/79150 |
| Kanal | Erftverband | 02271/880 |
| Telefon | Telekom | 0800/3302000 |
| Weitere wichtige Rufnummern: | Polizei / Notruf Polizei Zülpich Polizei Euskirchen Feuerwehr Informationszentrale bei Vergiftungen Ärztlicher Bereitschaftsdienst Wilde Müllablagerungen | 110 02252/950169 02251/7990 112 0228/19240 116117 02252/52238 (Stadt Zülpich) |

KINDERGÄRTEN



Verabschiedung der Vorschulkinder 2020



Die KITA Rappelzappel verabschiedet Ihre Vorschulkinder. Auf Grund von COVID-19 konnte die Abschlussfeier leider nicht wie gewohnt stattfinden, sondern fand gesondert im Juni (vor den Sommerferien) im kleinen Vorschulkinderkreis statt. Die Kinder durften zusammen naschen, ihre Schulranzen und Schultüten vorzeigen und bekamen ihre privaten Sachen (wie das Portfolio, die Beobachtungsmappe, ihre gebastelten Werke, etc.) wieder zurück. Für den Monat August organisierten die Eltern der Vorschulkinder ein Treffen außerhalb der Kita, damit das Flair des Abschiedfestes nicht verloren geht und wir uns alle doch noch ordentlich voneinander verabschieden konnten. Für die Schule wünschen wir den Rappelzappelkindern viel Freude und alles Gute ☺.

Taxi Biertz

Euskirchen
(0 22 51)

Mechernich
(0 24 43)

Zülpich
(0 22 52)

... mit uns überall hin!



KRANKEN- UND DIALYSE-FAHRTEN

Projekte während unseres Zertifizierungsprozesses zur Nationalpark-Kita Teil 3



In der letzten Ausgabe des Amtsblattes haben wir unser Projekt zum Thema: Die Wildkatze vorgestellt. Heute möchten wir euch etwas über unseren **wöchentlichen Wiesentag** erzählen:

Jeden Donnerstag starten wir nach dem Frühstück mit unseren Ü3-Kindern zu einem Wiesentag am „Rickes“. Hier haben die Kinder die Möglichkeit, die „Natur“ als ein komplexes System zu erfahren. Die Veränderungen durch Wind und Wetter und die vielfältigen Lebensprozesse im Lauf der Jahreszeiten können mit allen Sinnen erlebt werden. Diese Erfahrungen führen dazu, dass die Kinder sich mehr und mehr mit der Natur verbinden, sich hier heimisch fühlen und dadurch achtsam, respektvoll und nachhaltig leben lernen.

An unseren Wiesentagen finden auch viele kleine unterschiedliche Aktionen zum Thema Artenschutz und Umweltschutz statt, wie z. B.:

- Kennenlernen und Bestimmen von Pflanzen, Tieren und Bäumen
- Der Apfelbaum im Wandel der Jahreszeiten
- Händewaschen mit „Lavaerde“ - saubere Hände im Umweltschutz
- Das Kaninchen und dessen Schutz



Kita WeltenBummler ist pünktlich gestartet JUCHHE!!!

Nach 10monatiger Bauzeit nahm das WeltenBummler-Team am 01.08.20 seine Arbeit auf. Es gab viel zu tun, denn es galt, aus einer Baustelle einen Kindergarten zu zaubern.

Überall standen Kisten und Kartons mit Möbeln und Spielmaterialien, die aufgebaut und ihren Platz in den jeweiligen Gruppenräumen finden wollten, Einkäufe mussten noch erledigt werden, die Türen waren noch nicht drin, Handwerker sprangen noch fleißig durch die Räume, ein wunderschönes, lebendiges Chaos mit ganz viel Herz!!

In einer ersten spektakulären Gemeinschaftsaktion bauten 10 Eltern unter Corona-Infektionsschutzbedingungen innerhalb von 3 Stunden alle Möbel für den Personalraum und das Büro auf - frei nach dem Motto: „Viele Hände, schnelles Ende“!! Herzlichen Dank an alle!!

Seit Montag, den 10.08., läuft nun wie geplant die schrittweise Eingewöhnung unserer 42 Bummlerkinde in einer Ü3-Gruppe und zwei U3-Gruppen. Das Chaos hat sich gelichtet, die Türen sind drin und alle sind dabei, ihren Platz zu finden!

Es freuen sich auf die gemeinsame Entdeckungsreise im ersten Kitajahr:

Das Team, der Vorstand und alle weltenbummelnden Familien!!

Liebe Grüße von

Babsi Großer

Vorstand FamilienBande e.V.



Ingeborg Faßbender-Mohr

STEUERBERATERIN

ICH STEUERE EINEN KLAREN KURS: Nicht mehr Steuern zahlen als sein muss.

Mein Ziel ist einfach: Ihre Steuern im Rahmen der gesetzlichen Möglichkeiten in einem erträglichen Bereich zu halten. Und mein Kurs dorthin ist klar: Persönliche Beratung mit Augenmaß und Fingerspitzengefühl plus individuell entwickelte, nachvollziehbare Steuerkonzepte.

- ✓ Steuerberatung heißt Vertrauen - deshalb nehme ich mir gerne Zeit für Sie
- ✓ Auf Augenhöhe zusammenarbeiten und gemeinsam ein Team bilden
- ✓ Potentiale nutzen - professionelle Steuerberatung hilft Ihnen bares Geld zu sparen
- ✓ Ziele erreichen - setzen Sie mit mir auf nachhaltige Unternehmenserfolge und Weiterentwicklungen

Ingeborg Faßbender-Mohr
STEUERBERATERIN



Hovener Straße 6 · 53909 Zülpich
Tel. 02425 909404 · Fax 909101
info@stb-fassbender-mohr.de
www.stb-fassbender-mohr.de

JENS VAN JÜCHEMS

RECHTSANWALT

Tätigkeitsschwerpunkte:

Familienrecht

Zivilrecht

Arbeitsrecht

Schumacher Straße 10-12
53909 Zülpich

RavanJuechems@t-online.de

(in der Fußgängerzone Nähe Markt)

Telefon: (0 22 52) 50 04
Telefax: (0 22 52) 83 45 55

www.ravanjuechems.de

Römerthermen Zülpich

Museum der Badekultur

Tatkräftige Unterstützer*innen gesucht!

Sie haben Interesse an Archäologie & Geschichte und genauso viel Spaß am Umgang mit Menschen aller Altersgruppen? Sie wollten schon immer einmal hinter die Kulissen eines europaweit einzigartigen Museums blicken und haben Lust und Zeit, sich dort engagiert einzubringen?

Dann brauchen wir genau Sie!

Die Römerthermen Zülpich – Museum der Badekultur bieten ausgehend von der besterhaltenen Thermenanlage ihrer Art nördlich der Alpen einen Wellenritt durch 2000 Jahre Geschichte der Badekultur – von den Römern bis heute. Das Museum hat sich nach 12 Jahren im Betrieb als ein kultureller Treffpunkt in der Stadt etabliert. Es bietet Führungen, Workshops, Kindergeburtstage, Lesungen, Konzerte, Kino und viele andere kulturelle Highlights an.

Für unsere vielfältigen Aktionen suchen wir ehrenamtliche Mitarbeiter*innen, die Lust haben, uns **samstags oder sonntags stundenweise auszuhelfen** – bei der Aufsicht, bei der Durchführung von Veranstaltungen und, und, und.

Wir sind ein bunt gemischtes und aufgeschlossenes Team – und wir freuen uns über Ihre Unterstützung!

Bei Interesse oder Fragen zu den anfallenden Tätigkeiten melden Sie sich bitte per Email an info@roemerthermen-zuelpich.de oder telefonisch unter 02252/83806102.

Französische **Chansons**
deutsche **Lieder**
englische **Songs**

gesungen und begleitet
mit Akustikgitarren
von
Jörg Fricke
Michaela Lohn
Engelbert Nowak

Freitag, 2. Oktober 2020
19.30 Uhr

Römerthermen - Zülpich
Andreas-Broicher-Platz 1

Der Eintritt ist frei.

Aufgrund der aktuellen Situation ist eine Anmeldung erforderlich:
02252 83806100 oder
info@roemerthermen-zuelpich.de

 **Chansons
Lieder
Songs**
www.cls-musik.de

Zeichenkurs Architektur

Zülpich
Museum für Badekultur

26. und 27. September 2020

Ein oder beide Tage
je

11 – 17 Uhr

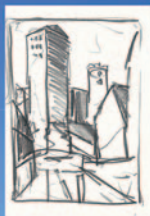

Zeichnen im Museum und in der architektonisch sehr interessanten Umgebung.

Ein Tag 25 EURO – zwei Tage 48 EURO / zzgl. Museumseintritt
Zeichensmaterial bitte mitbringen,
ebenso Verpflegung.

Nähere Infos bei Kursleiter Dr. Wolfgang Stöcker,
0221 17 910 84 / info@stoeckerkunst.de

Römerthermen Zülpich
Museum der Badekultur

Römerthermen Zülpich Museum der Badekultur

Führung durch die Sonderausstellung „Geheimnisse römischer Schmucksteine – Nachschnitte von Gerhard Schmidt“

in den Römerthermen Zülpich – Museum der Badekultur
Andreas-Broicher-Platz 1, 53909 Zülpich

Sonntag, 04.10.2020, 15.00 Uhr



©Gerhard Schmidt, 1949/Österreich, Gemma Augustea

kostenlos, nur Eintritt

Römerthermen Zülpich –
Museum der Badekultur
Mühlenberg
53909 Zülpich

www.roemerthermen-zuelpich.de
☎02252-838060

Öffnungszeiten
Di – Fr 10-17 Uhr
Sa, So, Feiertage 11-18 Uhr

Eifel-Gäng

Einer singt,
einer liest, einer trägt vor



Freitag, 23. Oktober 2020
20 Uhr, Einlass: 19 Uhr
Eintritt: VVK 14

Anmeldung bis 20.10. unbedingt erforderlich!

Römerthermen Züllich
Museum der Badekultur

www.roemerthermen-zuellich.de
© picture-alliance/blickwinkel/R. Bala

!!!NEU!!!

KFZ-Sonnenschutzfolie

Verschiedene Tönungsgrade individuell
für Ihr Fahrzeug! Jetzt aktiv werden!



KFZ-Sonnenschutzfolie:
ausgezeichnete Sonnenschutzwirkung,
Blendreduktion, 99% UV-Schutz,
ABG zertifiziert. **Fragen Sie uns!**
Telefon 02421 73912



Am Roßpfad 8 | 52399 Merzenich (Girbelsrath)
info@porschen-bergsch.de | www.porschen-bergsch.de

Medien-Design-Web

Druck-Verlag-Lettershop

Werbetaechnik-Werbemittel

Profi- BEWERBUNGS- BILDER

Gibt es bei uns!

Fotografieren lassen,
Lieblingsbild auswählen
und gleich mitnehmen!



Schumacherstraße 16
53909 Züllich
Tel. 02252 7502
info@fotoguelden.de
www.fotoguelden.de



Ihre Füße in gute Hände

Seit 140 Jahren (1880 - 2020)



Schuh und Orthopädie
GATZWEILER

Kölstraße 71
53909 Züllich
Tel. 02252/94240

Vor dem Dreerer Tor 16
53359 Rheinbach
Tel. 02226/9063930

Lieferant gesetzlicher und privater Krankenkassen



www.markenschuhshop.de

Zülpicher Park-Post



Liebe Leserinnen,
liebe Leser,

2020 war bislang ein besonderes Jahr! Die Corona-Krise hat das Leben aller auf den Kopf gestellt. Dinge, die bislang als selbstverständlich galten, sind plötzlich gar nicht mehr oder nur mit Einschränkungen möglich. So zum Beispiel konnten alle von April bis August im Seepark geplanten Veranstaltung nicht stattfinden. Mit der »STRANDKULTUR« haben wir dann ein Stückweit Normalität zurückgewonnen und 15 Wochen lang jeden Freitag ein musikalisches Highlight im Seepark Zülpich präsentiert. Eine Idee, die übrigens viele Nachahmer in der Region gefunden hat!

Mit **Herbstmarkt, Leuchtenden Gärten, Drachenfest** und **Strandleuchten** dürfen wir im September und Oktober endlich auch wieder größere Veranstaltungen Corona-gerecht und mit Genehmigung des Kreisgesundheitsamtes im Seepark durchführen. Zumindest hoffen wir das! Denn die letzten Wochen haben gezeigt: Corona ist noch nicht vorbei! Und zurzeit ist nichts beständiger als die Unbeständigkeit.

Deshalb unsere Bitte: **bleiben Sie vorsichtig!** Und vor allem: **bleiben Sie gesund!**

Wir freuen uns auf Sie!

Ihr Team der
Seepark Zülpich gGmbH

www.seepark-zuelpich.de

September 2020

Herbstmarkt & Leuchtende Gärten - mit Energie von e-regio: Zwei Veranstaltungshighlights im September im Seepark Zülpich



Foto: World of Lights

Im September dürfen Sie sich auf zwei tolle Veranstaltungshighlights im Seepark Zülpich freuen. Am Wochenende **12./13. September** findet der beliebte **Familien-Herbstmarkt** statt und vom **18. September bis 4. Oktober** ist der Seepark erstmals Schauplatz der „**Leuchtenden Gärten Zülpich - mit Energie von e-regio**“.

Beim Familien-Herbstmarkt werden zwei unterhaltsame Tage - **jeweils von 11 bis 18 Uhr** - für die ganze Familie und ein buntes Programm geboten - unter anderem mit zahlreichen Ausstellern aus den verschiedensten Bereichen, tollen **Attraktionen für Kinder, hochwertigen Foodtrucks** und einem **interessanten Bühnenprogramm**. Unterstützt wird unser Familien-Herbstmarkt auch in diesem Jahr wieder von der **regionalen Landwirtschaft**, die sich am Veranstaltungssonntag präsentiert. Als musikalisches Highlight für die jüngeren Gäste singt am Samstag **Uwe Reetz** seine Lieder, und am Sonntag gibt es als Höhepunkt am Nachmit-



tag die aus dem Fernsehen bekannte Musikshow von **Fug und Janina**. Auch die phantastischen Walking-Acts von „**Pantao**“ sind an beiden Herbstmarkt-Tagen im Park unterwegs. Und in den Mustergärten des Rheinischen Zentrums für Gartenkultur wird an beiden Tagen wieder eine **Gartenberatung** angeboten. Das komplette Herbstmarkt-Programm gibt es unter www.seepark-zuelpich.de.

Während der „Leuchtenden Gärten - mit Energie von e-regio“ können Sie sich täglich **von 19.30 bis 24 Uhr** von mystischen Klängen, faszinierenden Farbenspielen, zahlreichen Lichtobjekten und wunderschönen Projektionen verzaubern lassen. Die Wege erleuchten in **warmen Lichttönen**, Büsche und Bäume erstrahlen in den unterschiedlichsten Farben und auch die Rasenflächen und Gebäude werden mit **magischen Illuminationen** faszinierend in Szene gesetzt. Bekannte Ecken erscheinen in einem ganz anderen Licht und werden durch **phantastische Lichtinszenierungen** neu interpretiert. Highlights wie der **Wasserschild** sowie freitags bis sonntags **Adventure-Golf** und **Flying Fox** „**by night**“ runden das Erlebnis ab. Weitere Informationen sind abrufbar unter www.leuchtende-gaerten.de.

Tickets für Herbstmarkt und Leuchtende Gärten sind ab sofort an der Kasse zum Haupteingang des Seepark Zülpich, an der Information im Zülpicher Rathaus sowie **online** unter www.seepark-zuelpich.de erhältlich.

Drachenfest mit dem feuerspeienden Drachen Fangdorn



Ein großartiger Veranstaltungstag für die ganze Familie erwartet die Besucher am **Sonntag, 11. Oktober 2020**, von 10 bis 17 Uhr im Seepark Zülpich. Das **Drachenfest** bietet wieder ein abwechslungsreiches Programm. Natürlich ist auch der **feuerspeiende Drache Fangdorn** wieder im Seepark Zülpich zu Gast und hat spannende Geschichte mitgebracht. Lassen Sie sich auch in diesem Jahr im herbstlich **dekorierten Park** von diesem einmaligen Theaterspektakel beim Drachenfest begeistern!

In diesem Jahr wird das Drachenfest aufgrund der großen Resonanz und zur besseren Einhaltung der Abstandsregeln auf den gesamten Park ausgeweitet. So kann auch noch mehr Programm angeboten werden. Gleich an mehreren Stationen können sich unsere kleinen Gäste **schminken lassen**. Auch die **Bastelwerkstatt** ist wieder für Jung und Alt

geöffnet. Basteln Sie mit Ihren Kindern oder Enkeln bunte Drachen und lassen Sie diese auf der großen Drachenwiese steigen! Die **Drachenflugschule** bietet wieder ihre wunderschönen **Drachenflügel zum Basteln** an und die **Hexe Furina** verzaubert mit dem Inhalt Ihres Hexenkessels.

Darüber hinaus werden beim Drachenfest **Ponyreiten, Geschichten- und Märchen-erzählungen, Stockbrote am Grillplatz** und noch vieles mehr angeboten.

Zwei **große Foodbereiche** mit mehreren Foodtrucks bieten leckere **Köstlichkeiten von süß bis herzhaft** sowie **Getränke** an.

Eintrittspreise: Kinder/Jugendliche 6,00 € / Erwachsene 8,00 € / Familienkarte ab 11,00 € Für Dauerkartenbesitzer ist der Besuch dieser Veranstaltung kostenfrei.

Der Vorverkauf für die Dauerkarte 2021 beginnt Ende November 2020. Wir werden Sie rechtzeitig informieren, wo und wie die Karten erhältlich sind.



Strandleuchten: Lagerfeueratmosphäre und „Flying Fox by night“



Erleben Sie am **Samstag, 24. Oktober 2020, von 19 bis 22 Uhr** den Seepark Zülpich in einem besonderen Zusammenspiel von Wasser, Licht und sanften Tönen beim **Strandleuchten** in den Abendstunden. Eine stimmungsvolle Strand-Illumination, märchenhafte Geschichten

und Live-Musik nehmen Sie mit auf eine besondere Reise durch den Seepark Zülpich. **Musikerin Eva Lebertz** wird mit ihrer Gitarre im Schein des Lagerfeuers bekannte Lieder anstimmen. Dazu gibt es eine Feuer- und Lichtjonglage-Show mit **René Albert** sowie Piratengeschichten mit Eva Maria Boyer. Angebote von kleinen kulinarischen Köstlichkeiten und Getränken laden zusätzlich zum Genießen und Verweilen ein. Als besonderes Highlight wird auch beim diesjährigen Strandleuchten wieder **„Flying Fox by night“** angeboten. Frei wie ein Vogel können Sie auf der mystisch beleuchteten Flying Fox-Anlage über den Wassersportsee schweben!

Für Dauerkartenbesitzer ist der Besuch dieser Veranstaltung kostenfrei. Alle anderen Besucherinnen und Besucher zahlen lediglich den regulären Tageseintritt zum Seepark.

Unsere neue Imagebroschüre ist kürzlich erschienen. Diese gibt es kostenfrei an der Kasse im Seepark sowie im Foyer des Zülpicher Rathauses.

NOTDIENST

NOTRUFNUMMERN!

Der ambulante ärztliche Notfalldienst ist unter 116117 (kostenlose Rufnummer) zu erreichen. In akuten, lebensbedrohlichen Notfällen – Rettungswagen, Notarzt, Feuerwehr erreichen Sie Hilfe unter der Telefon-Nr.: 112 oder 02251/5036.

Der Notdienst der Zahnärzte kann unter 01805-986700 abgefragt werden.

Die nächstgelegene notdienstbereite Apotheke erfragen Sie unter Telefon-Nr. 0800-0022833 (kostenlos) oder vom Handy: 2 2833 (9 ct./min).

Weitere Infos zum Notdienst erhalten Sie unter www.aponet.de

Notdienstplan der Apotheken

Samstag, 5. September 2020

Linden-Apotheke, Zum Markt 1, 53894 Mechernich, 02443/4220

Burg-Apotheke, Zülpicher Str. 30, 52385 Nideggen, 02427/902244

Sonntag, 6. September 2020

Südstadt-Apotheke, Gottfried-Disse-Str. 48, 53879 Euskirchen, 02251/1293880

Rathaus-Apotheke, Markt 11, 50374 Erfstadt, 02235/5595

Sonntag, 6. September 2020

Südstadt-Apotheke, Gottfried-Disse-Str. 48, 53879 Euskirchen, 02251/1293880

Rathaus-Apotheke, Markt 11, 50374 Erfstadt, 02235/5595

Montag, 7. September 2020

Apotheke am Münstertor, Münsterstr. 33, 53909 Zülpich, 02252-8384590

Rur-Apotheke, Krauthausener Str. 1b, 52355 Düren, 02421/54632

Dienstag, 8. September 2020

Adler-Apotheke, Münsterstr. 7, 53909 Zülpich, 02252/2348

Adler-Apotheke, Bahnstr. 31, 53894 Mechernich, 02443/901009

Mittwoch, 9. September 2020

Martin-Apotheke, Berliner Str. 46, 53879 Euskirchen, 02251/3530

Kolping-Apotheke, Kolpingstr. 3, 53894 Mechernich, 02443/2454

Donnerstag, 10. September 2020

Apotheke am Winkelpfad, Rüdeshheimer Ring 145, 53879 Euskirchen, 02251/2696

Flora-Apotheke, Kölnstr. 48, 52351 Düren, 02421/16405

Freitag, 11. September 2020

Neffeltal-Apotheke, Marktplatz 7, 52388 Nörvenich, 02426/4067

Glück-Auf-Apotheke, Rathergasse 6, 53894 Mechernich, 02443/48080

Samstag, 12. September 2020

Adler-Apotheke, Gereonstr. 135, 52391 Vettweiß, 02424/7130

Burg-Apotheke, Talstr. 1A, 50374 Erfstadt, 02235/71412

Sonntag, 13. September 2020

Martin-Apotheke, Kölnstr. 55, 53909 Zülpich, 02252/6662

Millennium-Apotheke, Roitzheimer Str. 117, 53879 Euskirchen, 02251-124950

Montag, 14. September 2020

City Apotheke, Neustraße 34, 53879 Euskirchen, 02251/52042

Rathaus-Apotheke, Markt 11, 50374 Erfstadt, 02235/5595

Dienstag, 15. September 2020

Post-Apotheke, Oststr. 1-5, 53879 Euskirchen, 02251/779660

Linden-Apothek, Merzenicher Strasse 33, 52351 Düren, 02421-306510

Mittwoch, 16. September 2020

Apotheke am Bahnhof, Veybachstraße 18, 53879 Euskirchen, 02251/2019

Kreuz-Apotheke, Hauptstr. 7, 52372 Kreuzau, 02422/94000

Donnerstag, 17. September 2020

Chlodwig-Apotheke, Schumacherstr. 10-12, 53909 Zülpich, 02252/3642

Apotheke am Kreiskrankenhaus, Stiftsweg 17, 53894 Mechernich, 02443/904904

Freitag, 18. September 2020

Apotheke am Münstertor, Münsterstr. 33, 53909 Zülpich, 02252-8384590

Burg-Apotheke im REWE Markt, Kölner Str. 133, 53894 Mechernich, 02443/911919

Samstag, 19. September 2020

Kolping-Apotheke, Kolpingstr. 3, 53894 Mechernich, 02443/2454

Arnoldus-Apotheke, Arnoldusstraße 14, 52353 Düren, 02421-5003775

Sonntag, 20. September 2020

Citrus-Apotheke, Gerberstr. 43, 53879 Euskirchen, 02251/79140

Bahnhof-Apotheke, Arnoldsweiler Straße 21-23, 52351 Düren, 02421/15309

Montag, 21. September 2020

Annaturm-Apotheke, Kirchstr. 11-13, 53879 Euskirchen, 02251/4311

Rurtal-Apotheke, Hengebachstr. 37, 52396 Heimbach, 02446/453

Dienstag, 22. September 2020

Adler-Apotheke, Münsterstr. 7, 53909 Zülpich, 02252/2348

Römer-Apotheke, Markt 10, 50374 Erfstadt, 02235/72872

Mittwoch, 23. September 2020

Linden-Apotheke, Zum Markt 1, 53894 Mechernich, 02443/4220

Rur-Apotheke, Krauthausener Str. 1b, 52355 Düren, 02421/54632

Donnerstag, 24. September 2020

Adler-Apotheke, Gereonstr. 135, 52391 Vettweiß, 02424/7130

Apotheke am Winkelpfad, Rüdeshheimer Ring 145, 53879 Euskirchen, 02251/2696

Freitag, 25. September 2020

Martin-Apotheke, Kölnstr. 55, 53909 Zülpich, 02252/6662

Bären-Apotheke, Kaiser-Wilhelm-Platz 2, 53919 Weilerswist, 02251/74422

Samstag, 26. September 2020

Chlodwig-Apotheke, Schumacherstr. 10-12, 53909 Zülpich, 02252/3642

Post-Apotheke, Oststr. 1-5, 53879 Euskirchen, 02251/779660

Sonntag, 27. September 2020

Apotheke am Münstertor, Münsterstr. 33, 53909 Zülpich, 02252-8384590

City Apotheke, Neustraße 34, 53879 Euskirchen, 02251/52042

Montag, 28. September 2020

Martin-Apotheke, Berliner Str. 46, 53879 Euskirchen, 02251/3530

Rurtal-Apotheke, Hengebachstr. 37, 52396 Heimbach, 02446/453

Dienstag, 29. September 2020

Burg-Apotheke im REWE Markt, Kölner Str. 133, 53894 Mechernich, 02443/911919

Südstadt-Apotheke, Gottfried-Disse-Str. 48, 53879 Euskirchen, 02251/1293880

Mittwoch, 30. September 2020

Annaturm-Apotheke, Kirchstr. 11-13, 53879 Euskirchen, 02251/4311

Adler-Apotheke, Bahnstr. 31,

53894 Mechernich, 02443/901009

Donnerstag, 1. Oktober 2020

Kolping-Apotheke, Kolpingstr. 3, 53894 Mechernich, 02443/2454

Elefanten-Apotheke, Josef-Schregel-Str. 68, 52349 Düren, 02421/41647

Freitag, 2. Oktober 2020

Linden-Apotheke, Zum Markt 1, 53894 Mechernich, 02443/4220

Neue-Apotheke, Monschauer Str. 94, 52355 Düren, 02421/61190

Samstag, 3. Oktober 2020

Land-Apotheke, Luxemburger Str. 27, 50374 Erfstadt, 02235/956331

Bollwerk-Apotheke, Kalkstr. 22-24, 53879 Euskirchen, 02251/51285

Sonntag, 4. Oktober 2020

Adler-Apotheke, Münsterstr. 7, 53909 Zülpich, 02252/2348

Lambertus-Apotheke, Kuchenheimer Str. 117, 53881 Euskirchen, 02251/3286

Montag, 5. Oktober 2020

Apotheke am Bahnhof, Veybachstraße 18, 53879 Euskirchen, 02251/2019

Burg-Apotheke, Zülpicher Str. 30, 52385 Nideggen, 02427/902244

Dienstag, 6. Oktober 2020

Adler-Apotheke, Gereonstr. 135, 52391 Vettweiß, 02424/7130

Apotheke am Kreiskrankenhaus, Stiftsweg 17, 53894 Mechernich, 02443/904904

Mittwoch, 7. Oktober 2020

Citrus-Apotheke, Gerberstr. 43, 53879 Euskirchen, 02251/79140

Sonnen-Apotheke, Friedrich-Ebert-Platz 34, 52351 Düren, 02421 13678

Donnerstag, 8. Oktober 2020

Martin-Apotheke, Kölnstr. 55, 53909 Zülpich, 02252/6662

Rathaus-Apotheke, Markt 11, 50374 Erfstadt, 02235/5595

Freitag, 9. Oktober 2020

Burg-Apotheke, Talstr. 1A, 50374 Erfstadt, 02235/71412

Apotheke am Markt, Graf-Gerhard-Str. 5, 52385 Nideggen, 02427 1261

Samstag, 10. Oktober 2020

Burg-Apotheke im REWE Markt, Kölner Str. 133, 53894 Mechernich, 02443/911919

Martin-Apotheke, Berliner Str. 46, 53879 Euskirchen, 02251/3530

Sonntag, 11. Oktober 2020

Annaturm-Apotheke, Kirchstr. 11-13, 53879 Euskirchen, 02251/4311

Römer-Apotheke, Markt 10, 50374 Erfstadt, 02235/72872

Montag, 12. Oktober 2020

Bollwerk-Apotheke Margret, Kalkstr. 22-24, 53879 Euskirchen, 02251/51285

Victoria Apotheke, Bahnhofstr. 8, 52372 Kreuzau, 02422/94080

Dienstag, 13. Oktober 2020

Land-Apotheke, Luxemburger Str. 27, 50374 Erfstadt, 02235/956331

Apotheke am Winkelpfad, Rüdeshheimer Ring 145, 53879 Euskirchen, 02251/2696

Mittwoch, 14. Oktober 2020

Chlodwig-Apotheke, Schumacherstr. 10-12, 53909 Zülpich, 02252/3642

Rotbach Apotheke, Bonner Str. 54-56, 50374 Erfstadt, 02235/76355

Donnerstag, 15. Oktober 2020

Linden-Apotheke, Zum Markt 1, 53894 Mechernich, 02443/4220

Burg-Apotheke, Zülpicher Str. 30, 52385 Nideggen, 02427/902244

Freitag, 16. Oktober 2020

Apotheke am Bahnhof, Veybachstraße 18, 53879 Euskirchen, 02251/2019

Adler-Apotheke, Bahnstr. 31, 53894 Mechernich, 02443/901009
 Samstag, 17. Oktober 2020
 Post-Apotheke, Oststr. 1-5, 53879 Euskirchen, 02251/779660
 Kolping-Apotheke, Kolpingstr. 3, 53894 Mechernich, 02443/2454
 Sonntag, 18. Oktober 2020
 Citrus-Apotheke, Gerberstr. 43, 53879 Euskirchen, 02251/79140
 Apotheke am Kreis Krankenhaus, Stiftsweg 17, 53894 Mechernich, 02443/904904
 Montag, 19. Oktober 2020
 Apotheke am Müntertor, Münsterstr. 33, 53909 Zülpich, 02252-8384590
 Mühlen-Apotheke, Raiffeisenplatz 10, 53881 Euskirchen, 02251/63443
 Dienstag, 20. Oktober 2020
 City Apotheke, Neustraße 34, 53879 Euskirchen, 02251/52042
 Kilian-Apotheke, Bonner Str. 17, 50374 Erfstadt, 02235/76920
 Mittwoch, 21. Oktober 2020
 Adler-Apotheke, Münsterstr. 7, 53909 Zülpich, 02252/2348
 Glück-Auf-Apotheke, Rathergasse 6, 53894 Mechernich, 02443/48080
 Donnerstag, 22. Oktober 2020
 Martin-Apotheke, Kölnstr. 55, 53909 Zülpich, 02252/6662
 Bollwerk-Apotheke, Kalkstr. 22-24, 53879 Euskirchen, 02251/51285
 Freitag, 23. Oktober 2020
 Millennium-Apotheke, Roitzheimer Str. 117, 53879 Euskirchen, 02251-124950
 Flora-Apotheke, Kölnstr. 48, 52351 Düren, 02421/16405
 Samstag, 24. Oktober 2020
 Linden-Apotheke, Zum Markt 1, 53894 Mechernich, 02443/4220
 Neffeltal-Apotheke, Marktplatz 7, 52388 Nörvenich, 02426/4067
 Kurzfristige Änderungen des Notdienstes sind möglich! Erfragen Sie den aktuellen Apothekennotdienst: Tel.-Nr. 0800 - 00 22833 (kostenlos) oder vom Handy: 22 8 33. Den aktuellen Notdienstplan finden Sie auch unter: www.Martin-Apo.com.
 Notdienst/Bereitschaftsdienst: 116-117. In akuten, lebensbedrohlichen Fällen = Rettungswagen. Notarzt, Feuerwehr erreichen Sie Hilfe unter der Tel.-Nr. 112 oder 02251 - 5036. Notdienst der Zahnärzte: Tel.-Nr. 01805 - 98 67 00



Tierärztlicher Notdienst

5.9. Praxis Kanzler, SLE-Gemünd, Tel.: 01778682489
 6.9. Praxis Kannengießler, Kall, Tel.: 02441-1793
 12.9. Praxis Braun, Euskirchen, Tel.: 02251-7774220
 13.9. Praxis Braun, s.o.
 19./20.9. Praxis Karatac, Euskirchen, Tel.: 02251-80200
 26./27.9. Praxis Rüsing, Zülpich, Tel.: 02252-81955
 3.10. Praxis Braßeler, Mechern.-Holzheim, Tel.: 02484-9186793
 4.10. Praxis Pankatz, SLE-Gemünd, Tel.: 02444-3125

KIRCHLICHE NACHRICHTEN



Seelsorgebereich
 Zülpich

Gemeinsam Glauben leben.

Gottesdienste an den Wochenenden

vom 05.09.2020 bis 27.09.2020 im Sendungsraum Zülpich

| | | |
|------------------------------|---------------------------|----------------------|
| Samstag, 5. September | | |
| 09.00 Uhr | Juntersdorf | Hl. Messe |
| 17.00 Uhr | Zülpich u. Wollersheim | Sonntagvorabendmesse |
| 18.30 Uhr | Schwerfen u. Bürvenich | Sonntagvorabendmesse |
| Sonntag, 6. September | | |
| 08.00 Uhr | Zülpich | Hl. Messe |
| 09.30 Uhr | Zülpich u. Niederelvenich | Hl. Messe |
| 11.00 Uhr | Zülpich u. Ülpenich | Hl. Messe |
| 18.30 Uhr | Zülpich u. Füssenich | Hl. Messe |

| | | |
|-------------------------------|---------------------------------------|----------------------|
| Samstag, 12. September | | |
| 09.00 Uhr | Juntersdorf | Hl. Messe |
| 17.00 Uhr | Zülpich u. Wollersheim | Sonntagvorabendmesse |
| 18.30 Uhr | Schwerfen u. Bürvenich | Sonntagvorabendmesse |
| Sonntag, 13. September | | |
| 08.00 Uhr | Zülpich | Hl. Messe |
| 09.30 Uhr | Zülpich u. Niederelvenich | Hl. Messe |
| 11.00 Uhr | Zülpich u. Ülpenich | Hl. Messe |
| 18.30 Uhr | Zülpich u. Füssenich | Hl. Messe |
| Samstag, 19. September | | |
| 09.00 Uhr | Juntersdorf | Hl. Messe |
| 17.00 Uhr | Zülpich u. Wollersheim | Sonntagvorabendmesse |
| 18.30 Uhr | Schwerfen u. Bürvenich | Sonntagvorabendmesse |
| Sonntag, 20. September | | |
| 08.00 Uhr | Zülpich | Hl. Messe |
| 09.30 Uhr | Zülpich u. Niederelvenich | Hl. Messe |
| 11.00 Uhr | Zülpich u. Ülpenich | Hl. Messe |
| 18.30 Uhr | Zülpich u. Füssenich | Hl. Messe |
| Samstag, 26. September | | |
| 09.00 Uhr | Juntersdorf | Hl. Messe |
| 17.00 Uhr | Zülpich u. Wollersheim | Sonntagvorabendmesse |
| 18.30 Uhr | Schwerfen u. Bürvenich | Sonntagvorabendmesse |
| Sonntag, 27. September | | |
| 08.00 Uhr | Zülpich | Hl. Messe |
| 09.30 Uhr | Zülpich u. Niederelvenich u. Ülpenich | Hl. Messe |
| 11.00 Uhr | Zülpich u. Enzen | Hl. Messe |
| 18.30 Uhr | Zülpich u. Füssenich | Hl. Messe |

Die weiteren Gottesdienste an den Werktagen entnehmen Sie bitte den aktuellen Pfarrmitteilungen kreuzfidel, die in allen Pfarrkirchen ausliegen oder unserer homepage www.pfarrverband-zuelpich.de

Ev. Christus-Kirchengemeinde Zülpich

Alle Gottesdienste können Sie wieder live oder auch online unter www.ev-christuskirche-zuelpich.de mitfeiern.

06.09. Gottesdienst mit Abendmahl, 10.00 Uhr
 13.09. Gottesdienst ,parallel Kindergottesdienst, 10.00 Uhr
 20.09. Gottesdienst, 10.00 Uhr
 27.09. Gottesdienst mit Taufe, 10.00 Uhr
 04.10. Erntedankgottesdienst mit Apagemahl, 10.00
 04.10. Familien-Erntedankausflug mit Andacht, 14.30 Uhr
 11.10. Gottesdienst, 10.00 Uhr
 18.10. Gottesdienst mit Taufe, 10.00 Uhr
 25.10. Gottesdienst, 10.00 Uhr

Gottesdienste finden - wenn möglich - im Gemeindegarten unter freiem Himmel statt, ansonsten in der Christuskirche. Wir bitten möglichst um Anmeldung unter 02252/2717 bis freitags 12 Uhr. Bitte denken Sie an einen Mund-Nasenschutz.

Ev. Öffentliche Bücherei: Geöffnet Do 14.30 – 19 Uhr. Sie können auch über <https://www.eopac.net/BGX710002/> nach Büchern suchen, diese bestellen und diese freitags morgens zwischen 9 und 12 Uhr im Gemeindebüro abholen. Sie erreichen die Bücherei Di 14.30-16.30 Uhr und Do 14.30-19 Uhr unter 02252-8365444.

Hilfestellungen: Einkaufshilfen etc. bieten wir gerne Menschen an, die aus gesundheitlichen Gründen oder aufgrund des Alters besonders vorsichtig sein müssen. Freiwillige Angebote gibt es viele - scheuen Sie sich nicht, diese anzunehmen! Wenden Sie sich ggfs. bitte an das Gemeindebüro.

Seelsorge: Findet natürlich auch weiterhin statt. Wenn Sie Pfarrerehepaar Zumbusch gerne sprechen möchten, melden Sie sich bitte.

Gruppen und Kreise: Beginnen teilweise langsam wieder. Bitte erkundigen Sie sich jeweils im Gemeindebüro.

Beruflich neu durchstarten ist gar nicht so schwer!

Wie geht es für mich weiter und welche Hürden muss ich überwinden
 Welche Frau kennt das Gefühl nicht? Ich will, muss oder möchte nach einer Familienphase, persönlichen Auszeit oder einer Corona bedingten Kündigung beruflich wieder durchstarten oder möchte mich beruflich neu aufstellen und weiß noch gar nicht so genau, wie das funktionieren soll oder kann. Oftmals fehlt der Mut oder man benötigt einfach nur noch den entscheidenden Impuls und die passenden Anregungen. Die Bewerbungsunterlagen sind nicht mehr aktuell und auch die Selbstvermarktung benötigt einen leichten Kick.

Finden Sie sich wieder? Dann sollten Sie die kostenfreie Möglichkeit nutzen, und im Rahmen einer Mitmachseminars entscheidende Impulse gewinnen, die helfen, Barrieren bei der beruflichen Orientierung und der beruflichen Neustart zu überwinden. Erkennen Sie ihre persönlichen Chancen und treiben Sie ihre berufliche Entwicklung gezielt voran.

Zu dem Vormittag lädt die Evangelische Christuskirche Zülpich ein. Barbara Voss, die seit vielen Jahren erfolgreich als Coach und Beraterin zu Themen wie Berufs-

rückkehr, Mobbing, Selbstwert, Burnout und Zeitmanagement informiert, führt durch die Veranstaltung.

Die Informationsveranstaltung, bei der Sie gerne aktiv mitmachen können, findet am **Dienstag 8. September 2020, von 9 bis 12 Uhr in der Evangelischen Christuskirche Zülpich, Frankengraben 41, 53909 Zülpich**, statt.

Im Anschluss besteht die Möglichkeit, einen kostenfreien Einzelberatungstermin wahrzunehmen (nur mit Voranmeldung).

Starten Sie neu durch, es ist gar nicht so schwer!

Telefonische oder schriftliche Anmeldung erbeten: 0 22 52 / 27 17 Gemeindebüro oder Email an: christus-kgm.zuelpich@ekir.de
Bitte denken Sie an einen Mund-Nasenschutz.

LIEDERABEND Christuskirche Zülpich am 20. September 2020

Wir laden Sie recht herzlich zum Liederabend am Sonntag den 20. September 2020 um 17 Uhr in die Evangelischen Christuskirche, Frankengraben 41, Zülpich ein.

Musizieren werden die Sopranistin Cecilia Acs und die Pianistin Tamara Serikova. Auf den Spuren von Ludwig van Beethoven, der in diesem Jahr seinen 250. Geburtstag feiert, werden wir aus seinem Liedschaffen, u.a. die Goethe Vertonungen, und aus seinen reichhaltigen Klavierwerken hören.

Bitte denken Sie an einen Mund-Nasenschutz.

Anmeldung bitten unter der Mail Adresse: christus-kgm.zuelpich@ekir.de, oder telefonisch unter der Rufnummer 02252 2717, der Eintritt beträgt 10,00 €



Vorlesestunde mit Conny

Die Evangelische Öffentliche Bücherei Zülpich, Frankengraben 41, lädt zu einer Vorlesestunde mit Conny, der Handpuppe und Sonja Schleiermacher, ein. Weil wir natürlich immer noch vorsichtig sein müssen, findet die Veranstaltung wieder im Pfarrgarten statt.

Am Dienstag den 8. September von 15 – 15.45 Uhr werden sie das Buch „Danke, gutes Brot“ von Brigitte Wenniger u. Anne Möller, vorlesen.

Beim Brotbacken mit seiner Mutter geht ein Kind in Gedanken den Weg des Getreidekorns noch einmal nach. Vom aussäen, wachsen, mähen, mahlen, bis hin zum frischen Brot, das duftend vor ihnen liegt.

Die nächste Vorlesestunde mit Sonja Schleiermacher und ihrer Handpuppe „Conny“ findet dann **Dienstag, dem 6. Oktober 2020, auch von 15 – 15.45 Uhr**, statt.

„Conny“ liest und zeigt das Bilderbuch „Frederick“ von Leo Lionni.

Während die ganze Mäusefamilie fleißig Vorräte für den Winter sammelt, sitzt Frederick nur in der Sonne und träumt vor sich hin. Im Winter, als die meisten Körner und Halme verzehrt sind, packt Frederick seine Vorräte aus. Er erzählt seinen Freunden von den Sonnenstrahlen und den Farben des Sommers und macht so ihre Tage freundlicher und wärmer.

Alle Kinder im Grund- und Vorschulalter sind zu diesen Veranstaltungen herzlich eingeladen.

Wir bitten um tel. Anmeldung in der Bücherei (02252-8365444) oder per email (ev-buecherei-zuelpich@t-online.de)

Die Bestatter mit Familientradition seit über 100 Jahren.

E. Ernst GmbH

Kommern - Wingert 27-29

022443 - 99990

A. Grahl & Söhne

Zülpich - Nidegger Straße 3a

02252 - 950183

Informationen erhalten Sie auch unter: www.bestattungen-ernst-gmbh.de



KLARINETTE
ORGEL

Benefizkonzert für LESBOS
auch als Livestream „Youtube: Vox Tolbiacum“

SAMSTAG
19.09.20
18.30 UHR



MATTHIAS WEIMBS
HOLGER WEIMBS
VOX TOLBIACUM

VEREINSMITTEILUNGEN

Fotos gesucht: Das FairCafé sucht die schönsten Sonnengläserfotos!



Der ein oder andere hat sie vielleicht schon gesehen, die **Sonnengläser**, die das FairCafé in sein Sortiment aufgenommen hat. Im Glas befinden sich LED's, die über Solarzellen im Deckel aufgeladen werden. Der Rest des Glases kann frei gestaltet werden. Ursprünglich wurde das Sonnenglas in Südafrika von den Menschen als vollwertige Lichtquelle genutzt, die ohne Stromversorgung leben. Es ersetzt die in Afrika weit verbreiteten und umweltschädlichen Petroleumlampen. Seit 2003 hat sich das Sonnenglas über die Grenzen des Landes als Kultprodukt entwickelt. Es erzeugt auf umweltfreundliche Weise ein angenehmes Licht. Im Garten, im Winter auf der Fensterbank oder beim Campen – es ist ein Dekolicht für schöne Stunden.

Fotos gesucht - Verlosung

Im Café haben wir Beispiele aufgestellt, wie so ein Glas dekoriert werden könnte. Aber wir sind sicher, die Zülpicher haben noch viele schöne Idee, ihr ganz persönliches Sonnenlicht zu dekorieren. Ihre Fotos sind nun gefragt. Haben Sie auch schon ein Sonnenglas zu Hause? Ja? Wie sieht es aus? Schicken Sie uns ein Foto an info@fairzuelpich.net oder geben Sie einen Ausdruck Ihres Fotos im FairCafé, Münsterstraße 10, ab. Unter den Einsendern verlosen wir als **Dankeschön** eine Auswahl aus unseren Kaffeespezialitäten für die heimische Kaffeemaschine. **Einsende- und Abgabeschluss** ist Samstag, **10. Oktober 2020**.

Die Fotos möchten wir gerne nach Einsendeschluss im Café ausstellen. Auf diese Weise sehen alle Zülpicher Ihre schön dekorierten Sonnengläser und lassen sich dadurch vielleicht zu eigenen Kreationen inspirieren. Mit dem Einsenden Ihres Fotos erklären Sie sich einverstanden, dass Ihr Foto im FairCafé ausgestellt wird. Vergessen Sie Ihre Kontaktdaten nicht (die Daten werden ausschließlich für die Gewinnbenachrichtigung genutzt), vielleicht zählen Sie ja zu den Gewinnern...
Öffnungszeiten zur Zeit: mo-sa 10 – 12 Uhr, mo, di, Do, fr 15 – 17 Uhr

Theoriekurs zum Sportbootführerschein Binnen beim RSCZ beginnt

Im September beginnt beim Ruder- und Segel-Club Zülpich e.V. (RSCZ) der neue Kurs zur Erlangung des amtlichen Sportbootführerscheins Binnen (SBF Binnen). Am Montag, den **14.09.2020 um 19:00 Uhr** startet im Vereinsheim am Wassersportsee 17 in Zülpich die theoretische Ausbildung. Sie umfasst 10 Abende á 120 Minuten. Anmeldungen können ab sofort gern auch per Mail (segelschule@rscz.de) erfolgen.

Der RSCZ (www.rscz.de) wurde 1973 gegründet und hat sich zum Ziel gesetzt, Segeln zu einem Breitensport zu machen. In der eigenen Schulungsabteilung bilden erfahrene Segellehrer zum Sportbootführerschein Binnen (SBF Binnen) und See (SBF See) sowie zum Sportküstenschifferschein (SKS) aus. Weitere Informationen unter segelschule@rscz.de oder Tel.-Nr. 02252 - 83 83 70.

T.B.-S.V. Füssenich-Geich 1895 e. V.

Heimspiele der Seniorenmannschaft des TBSV

Sonntag, 13.09.2020 15:00 Uhr TBSV - TUS Vernich
Sonntag, 27.09.2020 15:00 Uhr TBSV - BC Bliesheim 2

Für das leibliche Wohl ist wie immer bestens gesorgt. Auf ihren Besuch freut sich der TBSV Füssenich-Geich 1895 e.V.

Übungsleiter*in – C – Ausbildung des KreisSportBundes startet im September – Jetzt anmelden!

Das Sportbildungswerk Euskirchen bieten auch in Coronazeiten unter den aktuell gültigen Bedingungen vielfältige Angebote und Qualifizierungen im Sport an. Im September startet die beliebte Qualifizierung Übungsleiter-C Ausbildung im Breitensport. Also jetzt Plätze sichern! Die ÜL-C Ausbildung qualifiziert für das Leiten von Gruppen aller Altersklassen beispielsweise in Sportvereinen und kann bereits ab 16 Jahren absolviert werden. Die Ausbildung ist in ein Basismodul (30 Lerneinheiten) und ein Aufbaumodul (90 LE) unterteilt. Beide Module müssen zur Lizenzerteilung erfolgreich absolviert werden. Das Basismodul findet am 26./27.09. und 03./04./10.2020 jeweils 09:00-16.00 Uhr statt. Erste Grundkenntnisse im Bereich Gruppenleitung, Gesundheitsverständnis sowie Stunden-aufbau- und Planung werden vermittelt und Inhalte theoretisch wie auch praktisch durchgeführt. Das Aufbaumodul ist sportartenübergreifend, das heißt, nach erfolgreichem Abschluss können die Teilnehmer im Breitensport tätig werden. Zudem wendet es sich an diejenigen, die sowohl Kinder- bzw. Jugendgruppen, als auch Erwachsene und Ältere sportlich betreuen und sich nicht auf eine Altersgruppe festlegen wollen. Auf die zuvor im Basismodul thematisierten Inhalte wird expliziter eingegangen und die verschiedenen Teilnehmergruppen genauer analysiert und erörtert. Das Aufbaumodul findet in den Herbstferien vom 12.-15.10. und vom 19.-22.10. sowie am 07. und 08.11.2020 statt. Alle Module finden in der Sporthalle am Thomas-Eißer-Berufskolleg in Euskirchen statt. Genauere Informationen zur Übungsleiter-C-Ausbildung, Anmeldung und weiteren Terminen sowie zu anderen Qualifizierungsangeboten des Sportbildungswerkes erhalten Sie telefonisch unter 02251 / 15 160, per Mail an kontakt@ksb-euskirchen.de, oder im Internet unter www.sbw-euskirchen.de.

Abschied von Everhard Pitzen

Der SC Enzen-Dürscheven trauert um sein Ehrenmitglied

Everhard Pitzen

Er verstarb im Juli 2020 nach langer und schwerer Krankheit. Everhard prägte den Verein knapp 50 Jahre mehr als kaum sonst jemand. Als Jugendtrainer begeisterte er eine ganze Generation von Kindern aus Enzen und Dürscheven für den Fußball. Vielen von ihnen sind heute noch in Zülpich und Umgebung als Spieler aktiv.



Sein bekanntester „Schützling“ ist sicherlich Rekordnationaltorhüterin Silke Rottenberg, die im vergangenen Jahr in die Frauen-Gründungself der Hall of Fame des deutschen Fußballs aufgenommen wurde.

Abgesehen von seinem Engagement im Jugendbereich unterstützte Everhard Pitzen den Verein auch über mehrere Jahrzehnte als Mitglied des Vorstands. So lange es ihm seine Gesundheit erlaubte, kümmerte er sich um die Getränkebestellung für das Sportlerheim und um etliche andere Belange, ohne die ein Fußballclub nicht am Leben gehalten werden könnte.

Er ist aus dem Vereinsleben nicht wegzudenken. Ohne Menschen wie Everhard Pitzen gäbe es keine Dorfgemeinschaft.

Und doch muss der SC Enzen-Dürscheven nun ohne ihn auskommen.

Er wird unvergessen bleiben.

BESTATTUNGSHAUS SIEVERNICH

WIR
GEBEN
IHRER
TRAUER
ZEIT
UND
RAUM

ERD-, FEUER-, SEE-, ANONYM- UND WALDBESTATTUNGEN
BESTATTUNGSVORSORGE – FACHGEPRÜFTER BESTATTER

**BERATEN UND BETREUEN –
HILFEN UND BEGLEITEN**

WIR STEHEN IHNEN JEDERZEIT HILFREICH ZUR SEITE.

BESTATTUNGSHAUS SIEVERNICH · PFARRER-ALEF-STRASSE 14A
52391 VETTWEISS-SIEVERNICH · TEL. 0 22 52 – 8 36 79 60

www.bestattungshaus-sievernich.de



Bausachverständiger
MICHAEL HAGNER

**SOFORTHILFE
ZUM FAIREN PREIS**



TÜV Rheinland® PersCert
geprüfte Qualifikation als
Sachverständiger für
Schäden an Gebäuden
und Gebäudeinstandsetzung

Bausachverständiger
Michael Hagner GmbH
GF: Michael Hagner
Sachverständiger für Schäden an Gebäuden
und Gebäudeinstandsetzung (TÜV)
Mühlenstraße 34 · 52382 Niederzier

Tel: 0 24 28 / 80 36 444
Mobil: 0152 / 34 11 15 54

info@sv-buero-hagner.de
www.sv-buero-hagner.de



Nasse Wände, feuchte Keller, Schimmelpilzbefall?

Ich ermittle neutral und zu fairen Preisen die Schadensursache und erarbeite ein Sanierungskonzept.

Zwei Angebote – Drei Meinungen?

Vorliegende Angebote prüfe ich auf Richtigkeit und unterstütze Sie gerne bei der Entscheidungsfindung.

**Sanierungsmaßnahmen sind teuer ...
und Sie möchten schließlich nur einmal sanieren!**

**Zu Ihrer maximalen Sicherheit unterhalten wir Kooperationen
zu ortsansässigen Fachbetrieben.**

Aus den Fraktionen

Für den Abdruck und den Inhalt der vorgelegten Berichte sind die Fraktionen selbst verantwortlich

CDU-Fraktion im Rat der Stadt Zülpich

Internet: www.cdu-zuelpich.de

Gestaltung öffentlicher Räume in der Innenstadt - es werden spannende Diskussionen erwartet!

Liebe Bürgerinnen und Bürger,

die Erstellung eines integrierten Handlungskonzeptes (InHK) ist generell die Voraussetzung für die **Städtebauförderung**. Hier gilt es genau hinzuschauen und vor allem auch hinzuhören, welchen Bedarf die Menschen vor Ort haben.

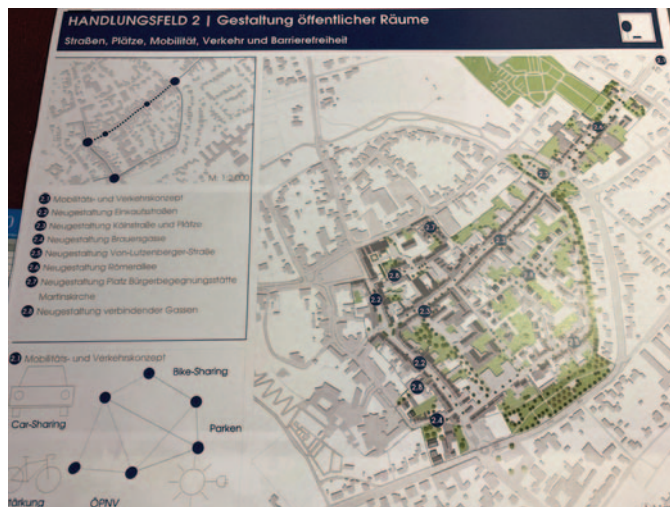

So fand am 13. August 2020 im **Forum Zülpich** die zweite Bürgerwerkstatt zur Fortschreibung des **Integrierten Handlungskonzeptes (InHK) südöstlicher Stadtkern** statt. Siehe hierzu auch die Informationen auf der Internetseite der Stadt Zülpich: www.zuelpich.de.

Die Anwesenden wurden über 4 Handlungsfelder informiert.

- 1.) Funktionsstärkung der Innenstadt
- 2.) Gestaltung öffentlicher Räume
- 3.) Landschaft, Freiraum und Klimaschutz
- 4.) Baukultur und Klimaschutz

Auf die wichtigsten Inhalte des 2. Handlungsfeldes "Gestaltung öffentlicher Räume" möchten wir kurz eingehen.

- 2.1 Mobilitäts- und Verkehrskonzept
- 2.2 Neugestaltung der Einkaufsstraßen
- 2.3 Neugestaltung Kölnstraße und Plätze
- 2.4 Neugestaltung Brauergasse
- 2.5 Neugestaltung Von-Lutzenberger-Straße
- 2.6 Neugestaltung Römerallee
- 2.7 Neugestaltung Platz Bürgerbegegnungsstätte Martinskirche
- 2.8 Neugestaltung verbindender Gassen

Die Themenbereiche zu den Handlungsfeldern dürften zu spannenden Diskussionen führen.

Dazu zählen u. a. :

- eine autofreie Kernstadt bzw.,
- Fußgängerzonen,
- Infrastruktur für Elektromobilität,
- Barrierefreiheit,
- Aufwertung Kölnstraße,
- Neugestaltung der Brauergasse, Von-Lutzenberger-Straße, Römerallee,
- fahrradfreundliche Innenstadt uvm. .

Auch dieser Abend vermittelte uns viele Denkanstöße, um den abgebildeten Innenstadtbereich für die nächsten Jahrzehnte zeitgemäß entwickeln zu können.

Für die CDU-Fraktion stellt diese Präsentation eine wertvolle Hilfe dar, um Perspektiven für die zukünftige und nachhaltige Entwicklung unserer Stadt aufzuzeigen.

Unser Ziel ist es, neue Rahmenbedingungen zu schaffen und geeignete Maßnahmen zur Verbesserung der Lebensbedingungen vor Ort zu entwickeln. So führt eine nachhaltige und zukunftsweisende Entwicklung der Innenstadt auch zur Aufwertung der Gesamtstadt Zülpich.

Lassen Sie uns nach der Kommunalwahl weiterhin gemeinsam unsere Stadt positiv zum Wohle aller Zülpicher gestalten.

Wir wünschen Ihnen eine gute Zeit und verbleiben mit freundlichen Grüßen, bleiben Sie gesund!

Ihre CDU-Fraktion im Rat der Stadt Zülpich



Liebe Zülpicherinnen und Zülpicher,

wenn dieses Amtsblatt herausgegeben wird, befinden wir uns bereits mitten in der Kommunalwahl. Obwohl diese erst am 13. September 2020 stattfindet, werden viele von Ihnen bereits per Briefwahl ihre Stimme abgegeben haben.

Bitte halten Sie zu Ihrem eigenen Schutz wie auch zum Schutz aller anderen auch beim Wählen die Regeln zu Hygiene und Abstand ein. Diese lassen sich leicht merken mit **AHA**:

A für Abstand halten

H für häufiges gründliches Händewaschen und

A für das Tragen von Alltagsmasken

Die freiwilligen und ehrenamtlichen Wahlhelferinnen und Wahlhelfer in den Wahlbüros werden es Ihnen danken.

Um was geht es bei dieser Wahl? Gewählt werden im Kreis Euskirchen Landrätin/Landrat und Kreistag und in Zülpich Bürgermeisterin/Bürgermeister und Stadtrat.

Wie wird gewählt? Jede/r Wahlberechtigte hat 4mal die Wahl mit jeweils einer Stimme.

Wer ist gewählt? Zur Wahl des Kreistages und des Stadtrates wurde das Wahlgebiet in Wahlkreise eingeteilt. Die Hälfte der Sitze im Kreistag und Rat werden mit den Personen besetzt, die in ihrem Wahlkreis die meisten Stimmen erhalten. Die andere Hälfte der Sitze wird nach dem prozentualen Anteil aller abgegebenen Stimmen auf die Parteien/Wählergruppierungen vergeben. Dazu haben die Parteien im Vorfeld bereits Listen erstellt. Für die SPD in Zülpich für den Rat kandidieren auf den ersten 10 Plätzen: Christine Bär, Gerd Tillmann, Pia Bücken, Marvin Strick, Marina Weber, Marvin Klinger, Frank Bung, Jochen Petermann, Dr. Franz-Josef Schuba, Heinz Hettmer. Dabei sind langjährige Ratsdamen und Ratsherren, die reichlich Erfahrung mitbringen aber auch drei junge Menschen unter 21 Jahren, die sich vorgenommen haben, Zülpich in Punkto Klima- und Umweltschutz fit zu machen.

Bei der Wahl der Landrätin/Landrat und der Bürgermeisterin/Bürgermeister verhält es sich anders.

Gewählt ist am 13. September 2020, wer mehr als die Hälfte der abgegebenen Stimmen bekommt. Erreicht niemand diesen Stimmenanteil für sich, kommt es am 27. September 2020 zur Stichwahl. Stichwahl bedeutet, dass nochmal gewählt wird. Dann stehen aber nur noch jeweils zwei Kandidatinnen/Kandidaten zur Wahl, nämlich die, die am 13. September die meisten Stimmen erhielten.

Bitte bleiben Sie gesund!

Für die SPD Fraktion

Christine Bär

Fraktionsvorsitzende



Wählen Sie nicht die GRÜNEN, ...

... wenn Sie wollen, dass alles so bleibt, wie es ist.

Natürlich werben auch wir um Ihre Stimme bei der Kommunalwahl am 13. September. Wir stehen für eine Politik in Zülpich, die andere Schwerpunkte setzt als dies CDU und SPD bislang getan haben:

- Wir wollen die **Bürger*innen** viel mehr an politischen Entscheidungen vor Ort **beteiligen**. Dies kann nur gelingen, wenn wir endlich aufhören zu glauben, es wäre Beteiligung, wenn Bürger*innen bei Rats- und Ausschusssitzungen zuhören dürfen. Unsere Ideen sind regelmäßige Diskussionsforen, moderierte Internet-Diskussionen jenseits von Facebook, unverbindliche

Befragungen zu wesentlichen Themen und eine deutliche Stärkung des gesetzlich verankerten Bürger*innen Antrags.

- Wir setzen uns für **konsequenten Klimaschutz** ein. Wir sind überzeugt, dass Zülpich die Stelle eines Klimamanagers braucht, um Menschen zu beraten. Dies geht vom Hausbau über die Sanierung bis hin zur Errichtung einer Fotovoltaikanlage oder zur Anschaffung energiesparender Geräte. Der Busverkehr muss im Zusammenspiel mit der Bördebahn ausgebaut werden, um die Menschen zu bewegen, das Auto immer öfter stehen zu lassen.
- **Das geplante Baugebiet Seeterrassen lehnen wir ab.** Wir wenden uns gegen die althergebrachten Bebauungspläne, die in den Ortschaften neue mehrgeschossige Mietshäuser untersagen und freistehende Einfamilienhäuser weiter fördern. Um unsere Natur zu bewahren und eine naturverträgliche Landwirtschaft zu ermöglichen, müssen wir den Flächenfraß stoppen. In enger Zusammenarbeit mit den Naturschutzverbänden halten wir konsequente Maßnahmen für erforderlich, die die Artenvielfalt auch hier bei uns vor Ort bewahren. Und nicht zuletzt halten wir eine **familienfreundliche Stadt** mit genügend Kindergartenplätzen und Raum für Schulen für immens wichtig. Dabei befürworten wir möglichst vielfältige Bildungskonzepte.
- Wir haben das Ziel, Zülpich als eine attraktive, ländliche Kleinstadt, die zum entspannten Verweilen, Einkaufen, Essen und Trinken einlädt, weiter zu entwickeln. **Wir sehen im Tourismus eine wesentliche Chance** für unsere Stadt. Dazu fordern wir ein Marketing-Konzept, in dem Ideen und Projekte entwickelt werden, um dieses Ziel zu verwirklichen. Wir glauben, dass es nicht um Baumaßnahmen geht, sondern um Veranstaltungen und Geschäfte.

Unser vollständiges Programm finden Sie im Internet unter www.gruene-zuelpich.de.

Bitte nehmen Sie Ihr Wahlrecht wahr! Gestalten Sie unser demokratisches Miteinander gerade dort mit, wo es Sie unmittelbar betrifft!

Angela Kalnins, Tel.: 02252/4256, Theo Trösser, Tel.: 02252/7956, E-Mail: info@gruene-zuelpich.de



Sehr geehrte Damen und Herren,

nun stehen am 13.09.2020 die Kommunalwahlen und Bürgermeisterwahl an. Wir stellen hier nochmals **einige** Punkte aus unserem Wahlprogramm vor.

1. Solide Finanzen
2. Natur bewahren - keine Seeterrassen
3. Kein Verkehrschaos im Schulbezirk
4. Keine Durchfahrtsstraße hinter den Turnhallen in Kettenweg direkt am Haupteingang der Grundschule vorbei.
5. Optimierte und flexibles 1,- € Citybus-System in der Kernstadt und auf den Dörfern
6. Barrierefreiheit herstellen
7. Hundeplatz in Zülpich
8. Erhalt der Seepark GmbH, damit wir Zülpicher und unsere Gäste die Entspannung dort weiter genießen können.
9. Moderne Innenstadt-Entwicklung durch kluges Citymanagement
10. Existenzgründungs-Hilfen (Beratung) direkt aus dem Rathaus
11. Ansiedlung von Unternehmen, die ihre Belegschaft fair bezahlen
12. Keine weiteren Windräder um Zülpich
13. Saubere Spielplätze- auch Mehr-Generationen-Spielplätze
14. Bezahlbarer Wohnraum , auch durch Wohnungs-Genossenschaften
15. Mehr-Generationen-Wohnobjekte
16. Frische-Konzept für die Mensa

Dies sind nur einige Punkte aus unserem Programm. Sie sehen, meine Damen und Herren, dass **ausschließlich ein Programm für Zülpich** erarbeitet wurde. Es ist natürlich einfach mit tollen Dingen zu werben, die aber in Zülpich gar nicht entschieden werden. Wenn auch hier und da darauf hingewiesen wird, dass Zülpich aus eigener Kraft das sog. HSK verlassen können, ist die Wahrheit etwas anders. Es waren ausschließlich wir Zülpicher, die durch eine Verdoppelung der Kommunalsteuer zum Ausgleich beigetragen haben. Ansonsten waren es überdurchschnittliche Einnahmen aus Umsatz- und Einkommenssteueranteilen, von denen wir profitiert haben. Damit kann sich KEINE Partei selbst rühmen. Besonders polarisieren derzeit die sog. Seeterrassen. Bei den bisher bekannten Preisen je qm handelt es sich keinesfalls um die Herstellung von bezahlbarem Wohnraum. Die Natur wir auf eine unverschämte Art und Weise zubetoniert. Wir können es doch täglich in den Nachrichten sehen und haben es durch Corona selbst erlebt. Die Natur ist unsere **beste Freundin** und eine **übermächtige**

Gegnerin, wenn wir sie nicht ehren. Das bedeutet für uns Menschen eben auch Verzicht, auf immer mehr Breite in der Bebauung. Die Behauptung, dass gerade wegen der Corona Krise nun diese Stadt „Utopia“ gebaut werden muss, ist einfach nur falsch. Möglicherweise wäre der Verzicht auf 700.000,- € teure Plastikplätze ein sinnvollerer Schritt, zu soliden Finanzen.

Ihre FDP Zülpich.



Kommunalwahl NRW 2020

Am 13.09.2020 finden in NRW und damit auch in Zülpich die Kommunalwahlen statt. Um was geht es? Gewählt wird die Zusammensetzung des Rates der Stadt Zülpich und der Bürgermeister. Wegen der geringen Größe Zülpichs ist der Kreis Euskirchen, vereinfacht ausgedrückt, die nächste übergeordnete Struktur. Hierzu werden der Kreistag und der Landrat jetzt ebenfalls gewählt.

Der Daseinsvorsorge als Aufgabe des Staates mit seinen Untergliederungen fällt es zu, Vorkehrungen möglichst für alles zu treffen, was für die Bevölkerung erforderlich ist.

Entsprechend dem föderalen Aufbau der BRD (Bund, Land, Kommune (kreisangehörig/kreisfrei)) werden Aufgaben und damit Zuständigkeiten nach "unten" weiter gereicht.

• Das reicht von den Aufgaben des Bundes (z. B. Außenpolitik, Justiz, BAB=Bundesautobahnen) bis zur kommunalen Daseinsvorsorge mit den Pflichtaufgaben beispielsweise der:

- Abwasserbeseitigung,
- Abfallentsorgung
- Bauleitplanung
- Brandschutz (Feuerwehr)
- Friedhöfe
- Katastrophenschutz
- Kindergärten
- Schulträgerschaft
- Wasserversorgung

Neben den o.a. Pflichtaufgaben gibt es natürlich auch Freiwillige Selbstverwaltungsaufgaben, zu denen die Gemeinde nicht verpflichtet ist.– Hier ist ihre freie (politische) Entscheidung über das Ob und Wie.

Zu den freiwilligen Aufgaben zählen:

Die Sorge um das wirtschaftliche Wohl der Einwohner beispielsweise:

Von der Armenfürsorge über Gewerbeansiedlung, Märkte, ÖPNV, Sportstätten Verkehrswege.

Und damit sind wir wieder in Zülpich:

Wenn man sich die Aussagen mancher politischen 'Gruppierung ansieht kann man den Eindruck haben, dass die Fernsehschau "Wünsch Dir Was" aus den siebziger Jahren bleibenden Eindruck hinterlassen hat. Da gehen die Wünsche vom Schwimmbad (8.000.000 €) bis zum ÖPNV, hier ist hinsichtlich der Wirtschaftlichkeit das beste Beispiel die Buslinie **CityBUS-Linie 774.**, die bei Fahrten pro Fahr gerade mal von 0,3 Fahrgästen genutzt wird.

Man sollte auf dem Teppich bleiben

Wir sind gespannt und bleiben am Ball!

Ihre UWW-Fraktion im Rat der Stadt Zülpich

gez.

Dipl.-Kfm. Gerd Müller
(Fraktionsvorsitzender)
www.UWW-zuelpich.de
0163 1370 863

Maler- & Glaserwerkstatt
WILLI KLUMPEN

- alle Maler- und Glasarbeiten
- Wärmedämmverbundsysteme
- Tapezier- und Bodenbelagsarbeiten
- Putzarbeiten
- Fassadenanstriche
- Dekorative Mal- und Gestaltungstechniken

Am Meilenstein 1 • 53909 Zülpich
Tel.: 02252-2230 • Mobil 0172-2939065
w.klumpen-malerwerkstatt@gmx.de

Fliesen legen
und mehr ...

H.B. Uerlings

Fliesenfachbetrieb

Über 30 Jahre
Berufserfahrung

Wir übernehmen sämtliche Arbeiten die bei der Altbausanierung und im Neubau anfallen.

Das bedeutet, Sie benötigen in der Planungs- und Ausführungszeit nur einen Ansprechpartner.

Wir beauftragen qualifizierte Fachfirmen oder arbeiten mit Handwerkern Ihres Vertrauens zusammen.

Sie können selbstverständlich Eigenleistungen erbringen und wir führen nur Teilleistungen aus.

Leistungsumfang:

- | | | |
|-----------------------------|--|--|
| • Fliesenarbeiten aller Art | • Balkonsanierung incl. Dachdeckerarbeiten | • Durchführung von Renovierungs- und Terminarbeiten auch in der Nacht, sowie an Sonn- und Feiertagen |
| • Natursteinarbeiten | • Trockenbauarbeiten | • Aus- und Einräumen von Wohnungen im Zuge von Renovierungsarbeiten |
| • Reparaturservice | • Mauer-, Putz- und Estricharbeiten | • Endreinigung |
| • Versiegelungsarbeiten | • Elektro- und Installationsarbeiten | |
| | • Handwerkervermittlungs-Service | |

Wir garantieren Ihnen eine optimale Leistungsausführung bei fairen Preisen und würden uns freuen auch für Sie tätig werden zu dürfen.

Hauptstraße 166 · 52372 Kreuzau · Tel. 0 24 22/47 33 · Fax 0 24 22/90 33 05 · Mobil 0172/2 63 85 76

Ihr kompetenter Ford Partner in Ihrer Nähe:



Autohaus **M. BORCHERT** GmbH

Mühlenstr. 5

15 Autominuten von Zülpich 53919 Weilerswist-Groß Vernich
10 Autominuten von Euskirchen (Am Sportplatz)

- Neuwagen
- Jahreswagen
- Gebrauchtfahrzeuge
- Finanzierung
- Leasing
- Versicherungsservice
- Kfz-Meisterbetrieb
- Karosserieinstandsetzung
- Moderne Einbrennlackierung
- Windschutzscheiben Reparatur
- Reparatur aller Marken
- TÜV-Abnahme im Haus

**kostenloser Hol- und
Bringservice**

Tel: 0 22 54 / 84 52 00

Fax: 0 22 54 / 84 52 01

Internet: www.ford-borchert.de

eMail: info@ford-borchert.de



Ihr Autohaus

M. BORCHERT GmbH



Feel the difference